التاريخ ٢٠٢٢/١/٢٣

الموضوع: اجتماع مجلس الإدارة داخلي رقم: "٤٥"

تم الاجتماع حضوري يوم الاحد الموافق ٢٠٢٢/١/٢٣ وافتتحت الجلسة بتهنئة من الرئيس لانضمام الأعضاء (د.تغريد المطيري ود. محمد الذيابي) بناء على نتائج الاجتماع الافتراضي للجمعية االعمومية العادي وغير العادي يوم الخميس في التاريخ ٢٠٢٢/١/٢٠ . لذلك تم الاجتماع بمجلس الإدارة الحالي وتوزيع المناصب ومناقشة بعض الاعمال المستقبلية . وكيفية استقطاب مشاريع من عدة جهات ومعرفة التوجه الذي سيتم التركيز عليه .

أولاً: الحضور:

رقم	الاسم	الصفة	الحضور		التوقيع
			موافق	غير موافق	
١	هند اهليل العوني	رئيس المجلس	✓		
٢	سعاد موسى الموسى	المدير المالي	✓		
٣	وضحاء فرج القحطاني	عضو	✓		
٤	تغريد اهليل المطيري	نائب الرئيس	✓		
٥	محمد مشعل الذيابي	أمين المجلس	✓		

ثانياً: مناقشة بنود الاجتماع والتصويت عليها:

البند الأول : توزيع المناصب بناء على الخبرات والمؤهلات وقدرات كل عضو حيث اجمع مجلس الإدارة واتفقوا على ذلك . بأن تعين د. تغريد المطيري نائبا للرئيس ود. محمد الذيابي أمينً للمجلس.

البند الثاني : وهو مناقشة الأهداف الاستراتيجية (لخمس سنوات):

- تعظيم ثروة اعضاء التعاونية (المساهمين)
- تقديم خدماتها للعملاء بجودة عالية.

الممسوحة ضوئيا بـ CamScanner

- تعزيز العلاقات مع الجهات المستفيدة والشراكات

التطوير المستمر لقدرات الموسمية للتعاونية.

البند الثالث : مجالات العمل المقترحة في استراتيجية براق وهي :

- خدمات البحث عن مواقع لإقامة فعاليات المستقبلية
- إدارات عمليات وخدمات التسجيل في المؤتمرات والفعاليات.
- توفير وتقديم خدمات الضيافة والإسكان والنقل
- تقديم خدمات التصميم والطباعة والاعلان للحدث
- ادارة مواقع الاحداث والمنظمين والموردين
- ادارة رعايات الأحداث والتسويق لها
- تقديم خدمات (توفيق الاعمال) بتهيئة الأماكن الخاصة برواد الاعمال

رئيس مجلس أدارة جمعية براق التعاونية

هند اهليل العوني

الممسوحة ضوئيا بـ CamScanner

اجتماع مجلس الإدارة داخلي رقم: "52"

في هذا اليوم الاحد الموافق 8 / 6 / 2022 م، انعقد اجتماع مجلس الإدارة رقم "52" ، وناقشوا الآتي:

أولاً: التصويت :

رقم	اسماء أعضاء مجلس الإدارة	المهنة	التصويت		التوقيع
			✓	✗	
1	هند هليل العوني	رئيس مجلس الإدارة			
2	سعاد موسى الموسى	المدير المالي			
3	وضحاء فرج القحطاني	عضواً			
4	محمد الذيابي	أمين المجلس			
5	تغريد المطيري	نائب الرئيس			

بنود الاجتماع:

- طلب الدعم من مجلس الجمعيات التعاونية في خسائر معرض براق الرمضاني :

بناء على الخسائر التي خسرناها في معرض براق الرمضاني المقام في قاعه (التخصصي) في تاريخ 15-4-2022م الى 18-4-2022 م ،سيتم طلب الدعم من مجلس الجمعيات التعاونيه ،حيث انها السند خلف كل تعاونيه ناجحه في المملكه ،وارسال خطاب بطلبنا لدعم لأيميل (اداره التمكين في مجلس الجمعيات).

رئيس مجلس الادارة

هند العوني

اجتماع مجلس الإدارة داخلي رقم: "56"

في هذا اليوم الاحد الموافق 19 / 6 / 2022 م، انعقد اجتماع مجلس الإدارة رقم "56" ، وناقشوا الآتي:

أولاً: التصويت :

رقم	اسماء أعضاء مجلس الإدارة	المهنة	التصويت		التوقيع
			✓	X	
1	هند هليل العوني	رئيس مجلس الإدارة			
2	سعاد موسى الموسى	المدير المالي			
3	وضحاء فرج القحطاني	عضواً			
4	محمد الذيابي	أمين المجلس			
5	تغريد المطيري	نائب الرئيس			

بنود الاجتماع:

- تم الاجتماع مع لجنه الاستثمار بالقصيم :

تم مناقشه 3 منافسات حكوميه مع لجنة الاستثمار بالقصيم مع المخصصات الماليه وهي (مهرجان التمور بالبريده – مهرجان التين بالبريده- مهرجان الرمان بالشحيحه) ولضيق الوقت لم يسنح لنا المشاركه فيها وتم اختيار منافسات اخرى مع الشخص المسؤول وبهذا ختم الاجتماع .

رئيس مجلس الادارة

هند العوني

اجتماع مجلس الادارة داخلي رقم "42 "

في يوم الاحد الموافق : 12/ 12 / 2021 م ، انعقد اجتماع مجلس الادارة رقم "42 " ، بين جمعية براق التعاونية و رئيس الاتحاد السعودي للرمايه (الامير سعود بن خالد آل سعود) ، وتم الحضور :

هند العوني	رئيسة مجلس ادارة جمعية براق للمعارض و المؤتمرات
الامير سعود بن خالد آل سعود	رئيس الاتحاد السعودي للرماية
لطيفة البعيجاني	السكرتير التنفيذي لجمعية براق للمعارض و المؤتمرات
احمد الشهري	السكرتير التنفيذي رئيس الاتحاد السعودي للرماية
د.حسن الزهراني	مسؤول المتحف الوطني
سعاد الموسى	المدير المالي لجمعية براق للمعارض و المؤتمرات
أسامة عدنان	مدير المشاريع لجمعية براق للمعارض و المؤتمرات

وناقشوا الآتي :

بنود الاجتماع :

تم التعريف بجمعة براق التعاونية من خلال عرض على الشاشة وسرد فيها أهداف الجمعية ومايميزها ودورها في المعارض والمؤتمرات والفعاليات التراثية والرياضية وكذلك تم التطرق لخدمات الجمعية وماتقدمة من (خدمات لوجستية – توفير كوادر بشرية لتنظيم واداره الفعاليات) وتم انهاء العرض بإنجازات الجمعية، ورحب سمو الامير بفكرة ان يكون هناك عمل وتعاون تعاون بين الاتحاد السعودي وجمعية براق للمعارض والمؤتمرات في المستقبل، لما فيه الخير للجميع.

حضور أعضاء مجلس الادارة :

رقم	اسماء أعضاء مجلس الإدارة	المنهة	الحضور		التوقيع
			✓	X	
1	هند هليل العوني	رئيس مجلس جمعية براق التعاونية	✓		
2	سعاد موسى الموسى	المدير المالي لجمعية براق التعاونية	✓		
3	وضحاء فرج القحطاني	عضواً			

اجتماع مجلس الإدارة داخلي رقم: "43"

في 2-1- 2022م، انعقد اجتماع مجلس الإدارة رقم "43"، بين أعضاء مجلس جمعية براق التعاونية واعضاء شركة شغف وناقشوا البنود الآتية:

أولاً: الحضور:

هند العوني	رئيس المجلس في جمعية براق التعاونية
سعاد الموسى	المدير المالي في جمعية براق التعاونية
خالد باعبود	الادارة القانونية في جمعية براق التعاونية
أسامة عدنان	مدير المشاريع في جمعية براق التعاونية
ريم المطيري	المدير العام في شركة الشغف
اياد	مدير المشاريع في شركة شغف
أحمد	شركة شغف
مهنا	شركة شغف

رقم	اسماء أعضاء مجلس الإدارة	المنهة	التصويت		التوقيع
			✓	✗	
1	هند هليل العوني	رئيس مجلس جمعية براق التعاونية	✓		
2	سعاد موسى الموسى	المدير المالي لجمعية براق التعاونية			
3	وضحاء فرج القحطاني	عضواً			

ثانياً: بنود الاجتماع:

مناقشة العقد المبرم بين جمعية براق وشركة شغف للترفيه:

افتتحت الأستاذة/ هند العوني الاجتماع باستعراض مختصر لتنفيذ العقد، وأن (شركة شغف) لم تقم بسداد الدفع الأولى من العقد، مخالفة بذلك الفقرة (2) من البند الثالث والذي ينص على أنه "يعتبر العقد لاغياً في حالة عدم التزام الطرف الثاني بتحويل الدفعة المقدمة الأولى في مدة أقصاها أسبوع من تاريخ توقيع العقد"، وأن هذه المخالفة تعتبر خطأ جسيم، باعتبار أنه يحق للجمعية إلغاء العقد عند مخالفتها، ومن الجانب الاخر، خالف (ممثل الجمعية) الفقرة (1) من البند الأول، والتي تنص على أنه: "يلتزم الطرف الأول بتوفير العمال المطلوبين من قبل الطرف الثاني على حسب الموعد المتفق عليه"، وحيث قصرت الجهة المتعاون معها الجمعية من الباطن بجلب عمالة لا تستوفي كل المتطلبات، وأن هذه المخالفة تعتبر من المخالفات البسيطة، حيث انه يحق لجمعية براق التعاونية تصحيحها بموجب الفقرة (3) من البند الثاني من العقد. الذي ينص على أنه "في حالة أن العامل لا يتناسب مع عمل الطرف الثاني يلتزم الطرف الأول بتبديله بعامل اخر خلال خمسة أيام من تاريخ استلامه طلب التعديل"، ولم تقم شركة شغف بإخطار جمعية براق بالمخالفة الصادرة من ممثل الجمعية، وذلك وفقاً للعقد.

ثم تحدثت الأستاذة ريم المطيري المدير العام لشركة شغف، ومن بعدها إياد وأحمد ومهنا، عن أسباب الاخلال بالعقد والنتائج المترتبة على ذلك، ثم تقدمت الأستاذة ريم بعرض لتسوية الأمر ودياً بسداد المبالغ الموضح تفاصيلها في اتفاقية فسخ العقد بين جمعية براق التعاونية وشركة شغف الترفيهية.

وبعد انتهاء الاجتماع مع ممثلين شركة شغف للترفيه، قام مجلس إدارة الجمعية بالتصويت على العرض المقدم من شركة شغف لتسوية الأمر، وكانت نتيجة التصويت بالموافقة بالإجماع على إنهاء العقد بالتراضي بين الطرفين، على النحو التالي:

1- يعتبر العقد الموقع بين الطرفين بتاريخ 2021/10/25 ملغياً صلحاً بتراضي الطرفين.
2- تسدد شركة شغف لجمعية براق المبالغ المالية التالية:
   أ) مبلغ (40,000 فقط أربعين ألف ريال)، تكملة لمبلغ التأمين (249,000 فقط مائتان وتسعة وأربعون ألف ريال).
   ب) مبلغ (60,000 فقط ستون ألف ريال)، مقابل تغطية تكاليف تم صرفها من قبل الطرف الأول تنفيذاً للعقد.
   ت) سداد مبلغ (231,160 ريال فقط)، عبارة عن الساعات الإضافية للعمالة عن أيام الجمعة.
3- تعتبر هذه الاتفاقية بمثابة صلح وتسوية نهائية لكل ما ترتب على العقد، ولا يحق لأي طرف مطالبة الطرف الأخر بأي مستحقات أو التزامات لم يرد ذكرها في هذه الاتفاقية.

اجتماع مجلس الإدارة داخلي رقم: "54"

في هذا اليوم الاحد الموافق 8 / 6 / 2022 م، انعقد اجتماع مجلس الإدارة رقم "54"، وناقشوا الآتي:

أولاً: التصويت :

رقم	اسماء أعضاء مجلس الإدارة	المهنة	التصويت		التوقيع
			✓	X	
1	هند هليل العوني	رئيس مجلس الإدارة	✓		
2	سعاد موسى الموسى	المدير المالي	✓		
3	وضحاء فرج القحطاني	عضواً	✓		
4	محمد الذيابي	أمين المجلس		X	
5	تغريد المطيري	نائب الرئيس	✓		

بنود الاجتماع:

- طلب الدعم من مجلس الجمعيات التعاونية في خسائر معرض براق الرمضاني :

بناء على الخسائر التي خسرناها في معرض براق الرمضاني المقام في قاعه (التخصصي) في تاريخ 15-4-2022م الى 18-4-2022 م ،سيتم طلب الدعم من مجلس الجمعيات التعاونيه ،حيث انها السند خلف كل تعاونيه ناجحه في المملكه ،وارسال خطاب بطلبنا لدعم لأيميل (اداره التمكين في مجلس الجمعيات).

رئيس مجلس الادارة

هند العوني

اجتماع مجلس الإدارة داخلي رقم: "53"

في هذا اليوم الاحد الموافق 20 / 3 / 2022 م، انعقد اجتماع مجلس الإدارة رقم "53" ، وناقشوا الآتي:

أولاً: التصويت :

رقم	اسماء أعضاء مجلس الإدارة	المهنة	التصويت		التوقيع
			✓	✗	
1	هند هليل العوني	رئيس مجلس الإدارة	✓		
2	سعاد موسى الموسى	المدير المالي	✓		
3	وضحاء فرج القحطاني	عضواً	✓		
4	محمد الذيابي	أمين المجلس	✓		
5	تغريد المطيري	نائب الرئيس	✓		

بنود الاجتماع:

- اقامت براق في معرض ليالي براق الرمضاني :

تم الاتفاق على اقامه معرض (ليالي براق الرمضاني) واعداد الملف و التسويق له

المقام بقاعه التخصصي للاحتفالات في يوم الجمعة الموافق

2022/4/15م حتى 2022/4/18م مدة 4 أيام.

ويكون معرض (ليالي براق الرمضاني) تحت رعاية صاحب السمو الملكي الامير / مشعل بن محمد بن سعود بن عبد العزيز آل سعود.

ويستهدف التجار و رجال الاعمال ونخبة من مصممات وتاجرات لعرض منتجاتهم بتصميم وديكور رمضاني فريد ومميز ، والاستمتاع بالاجواء الرمضانية في لاونج VIP .

ويهدف كذلك إلى تهيئة مكان يتناسب مع العائلة وثقافة الاسرة السعودية

ولرواد التسوق ممايحقق الترفيه و الاستماع في اركان المعرض المتنوعة وأنشطته المختلفة.

الجمعية التعاونية للمعارض والمؤتمرات * مسجلة لدى وزارة الموارد البشرية والتنمية الاجتماعية برقم ٢٣٧ * براق للمعارض والمؤتمرات

رئيس مجلس الادارة

التخصصي
ALTAKHASOSI
Conference & Banqueting الإحتفالات والمؤتمرات

عقد تنظيم حدث

الطرف الأول: قصر التخصصي للاحتفالات والمؤتمرات
الطرف الثاني :الجمعيه التعاونيه للمعارض والمؤتمرات براق رقم السجل التجاري : 1010670889
للممثل المسؤل عن الحدث : هند اهليل العوني رقم الهويه : 1038128102 رقم الجوال :0557798776
وقد اتفق الطرفان علي إقامة حدث وعليه تم اعتماد وتوقيع العقد حسب المعلومات المبينة أدناه :

نوع المناسبة:	أقامه معرض
تاريخ الحدث:	2022/4/15 – 2022/4/16 - 2022/4/17 - 2022/4/18
الموقع :	قاعه الثريا وصاله العشاء التابعه لها
الطلبات الاضافيه :	كافي بريك لعدد 50 شخص لمده اربع أيام من تاريخ 2022/4/15 الي تاريخ 2022/4/18
قائمه الكافي بريك :	منيو (C) سعر الشخص 100 ريال غيرشامل الضريبه
وقت بدأ وانتهاء الحدث طوال فتره أقامه الحدث:	من الساعه السابعه مساء مساء الي الساعه الثانيه صباحا
الخدمة المميزة المجانيه :	امن عدد 1 مشرفه للقاعه فلبينين خدمه
التامين المدفوع :	يدفع الطرف الثاني مبلغ وقدره عشرة الاف ريال كتأمين قبل موعد الحدث بيومين يمكن استرداد كامل قيمة التأمين في اليوم التالي للحفل اذا التزم الطرف الثاني بكامل بنود هذا العقد وخاصة بما يخص الحفاظ على ممتلكات القصروغير ذلك يخصم من مبلغ التامين
اشترطات القاعه لاقامه الحدث :	1/ تم تكليف الطرف الثاني بمسؤليه احضار ترخيص لاقامه الحدث (المعرض) ولايقع علي الطرف الأول أي مسؤليه بما يخص ترخيص أقامه المعرض وعليه تم الاتفاق 2/ الحفاظ علي ممتلكات القاعه وتغطيت سجاد القاعه بموكيت او أي عازل خلال فتره أقامه المعرض
طلب تشغيل الاضاءه (LAYAT SASTAM)	لايوجد
القيمه الاجماليه شامله الضريبه	162000 ريال /مائه واثنين وستون الف ريال لاغيرشامله الضريبه

التعليمات والشروط

- لايعتبر العقد نهائي وملزم لادارة القاعة الا إذا قام العميل بدفع كامل قيمة العقد قبل الحدث **بثلاثون يوماً**
- يخضع هذا العقد للشروط المبينة في الصفحات اللاحقه والتي تعتبر جزء لايتجزأ من هذا العقد والموقع عليها من قبل الطرفين

تعـــريف :

1- "القصر" وتعني قصر التخصصي للاحتفالات والمؤتمرات/ بالرياض ممثلةً في الإدارة.
2- "العميل" وتعني شخص أو شركة أو مؤسسة أو أي هيئة أخرى قد اتفق مع التخصصي للاحتفالات والمؤتمرات لإقامة حفل زواج أو تنظيم حدث أو تأجير معدات أو أي خدمات اخرى.

العدد الحاضر للمأدبة:

1: يقوم العميل بإبلاغ قسم ادارة المبيعات والتسويق بالعدد المؤكد للأشخاص الذين سيحضرون للمأدبة عند تأكيد قائمة الطعام .
2: يوافق الطرف الثاني علي دفع النفقات التاليه للطرف الأول:
أ- تكلفة العدد الفعلي للأشخاص الحاضرين للمأدبة كما ذكر في البند (1).

ب- تكلفه الحضور الاضافيين (بنفس السعر للشخص الواحد المتفق عليه سابقا في هذا الاتفاق) على ان يتم اعلام ادارة القصر بمدة زمنية كافية ليقوم بالتحضيرات المناسبة

العربون والدفعات:

عربون التكاليف الإجمالية للمأدبة سوف يدفعها العميل للقصر قبل الحفل

- **خمسة الف ريال من اجمالي المبلغ المتفق عليه** كعربون لتأكيد الحجز ويطبق عليه اشتراطات الإلغاء في حال رغب الطرف الثاني في الغاء الحجز.
- **المبلغ المتبقي يسدد قبل شهر (30 يوم) من موعد الحدث.** في حالة التأخير عن موعد الدفع فإن لادارة القصر الحق بإلغاء العقد المبرم وعدم الإلتزام به.

إدارة الحفل :

1 : سيدير العميل الحفل بشكل منظم وبدون التسبب في أي إزعاج وحسب تعليمات وطلبات إدارة القصر.
2 : يتعهد العميل بعدم مخالفه وبتطبيق الأنظمة والقوانين المعمول بها بالمملكة العربية السعودية، ويضمن احترام ضيوفه لهذه القوانين.
3 : اذا كان هناك ما يستدعي باستخراج تصاريح أمنيه او خطابات التعميد وعدم الممانعة بإقامة الحفل من الجهات المعنية ذات الاختصاص فان العميل يلتزم باستخراجها وتقديم نسخه منها لأداره القصر **قبل موعد الحفل باسبوع على الأقل.**
4 : لن تقبل ادارة القصر أية اتفاقات أو ترتيبات شفهية وشروط هذا العقد ستكون مقيدة ومكتوبة فقط

الأغذية والمشروبات :

قصر التخصصي للاحتفلات والمؤتمرات المخول الوحيد لتقديم الاغذية والمشروبات وبالتالي لايسمح بأدخال أي طعام أو شراب من خارج القاعة، اذا حصل تغيير في عدد الضيوف الذين تم الإتفاق عليهم في أصل الحجز فأنه من **الموكد اضافة مبلغ معين على قيمة العقد المبرم** . واذا تم اي تغيير في خطة العمل **سيترتب عليه اضافة مبلغ اضافي يضاف على اجرة العمال.**
يحق لادارة القصر تغيير موقع الحفل اذا تم اي تغيير في موعد الحفل من قبل العميل؛ كما وان إدارة القصر لا تضمن عدم تغيير الأسعار.

التأمين المسترجع:

- على الطرف الثاني اخطار اي طرف ثالث من قبله مشترك بتنظيم الحدث سواء باعمال انشائية او مدنية او تجميلية فانه يتوجب على الطرف الثالث المنفذ للأعمال دفع تأمين لضمان عدم اتلاف اي من ممتلكات القصر والإلتزام بازالتها حين انتهاء الحدث مباشرة بمبلغ وقدره **خمسة الاف ريال فقط** لاغير يتم دفعها قبل البدء بالأعمال.

اشتراطات عامة:

- يقوم الطرف الثاني المنظم للحدث باخطار ادارة القاعة بجميع المتعاقدين معه كطرف ثالث مقدما قبل موعد الحدث.
- ادارة القاعة ليست مسؤولة عن أي ضرر أو خسارة قد تحدث لأي من الأدوات او الموظفين التابعين لمنظم للحفل .
- اذا حصل اي اتلاف او ضرر لأي من ممتلكات القصر من قبل المنظمون للحدث او أصحاب الحدث؛ فيتوجب اصلاحها و أعادتها الى حالتها الأصلية على نفقة منظم الحدث.
- اذا تسبب احد المقاولين الخارجيين الذين عينهم منظم الحدث، بخسائر أو أضرار للقصر أوموظفيها تكون المسؤولية على منظم الحدث.
- على منظم الحدث / المقاول اتخاذ جميع الاجراءات اللازمة للحصول على موافقة قسم الهندسة والصيانة لأجراء الأعمال التقنية مثل، الإضاءة، ووضع اللافتات الخ ، سواء داخل او خارج القاعة، وهذه المسائل يجب أن تكون مسجلة فى العقد للحصول على الموافقة.
- على منظم الحدث / المقاول جلب جميع المواد من خلال منطقة التحميل والتنزيل فقط. وأوقات الاستلام والتسليم يجب أن تكون منسقه مع ادارة القصر مقدما.
- على منظم الحدث / المقاول عدم تحريك او تغيير في الأثاث والديكور في القاعة إلا إذا تم الإعداد لها مسبقا وبموافقة ادارة القصر.

الرياض - شارع التخصصي - ص.ب ٣٨١٣٨١ الرمز البريدي ١١٣٤٥ - جوال: ٠٥٤٢٠١١١١٣ - ٠٥٥٢٥٠٨٨٨٢
Riyadh - Takhassusi Street - P.O.Box 381381 Poastal Code 11345 - Mobile:0542011113 0552508882
@ALTAKHASSOSI7 info@al-takhasosi.com

- على منظم الحدث / المقاول عدم استخدام او ادخال اي معدات ثقيلة أومركبات الى القاعات دون موافقة مسبقة من الادارة
- على منظم الحدث / المقاول تنظيم دخول المقطورات أو الشاحنات في منطقة التحميل لتجنب الازدحام.
- على منظم الحدث / المقاول المتعاقد مع المقطورات أو الشاحنات استعمال منطقة التحميل والتفريغ فقط في التحميل والتفريغ.
- على منظم الحدث / المقاول ان يترك مسافة بين ورشة العمل ومخارج الطوارئ لا تقل عن 20 متر لتسهيل الوصول اليها.
- على منظم الحدث / المقاول ترك مسافة ،1 متر على الأقل بين الأكشاك او (جدران الديكور) وجدران القاعة.
- على منظم الحدث / المقاول ألا يسمح لبناء أي هياكل فوق 500كغ. لكل متر مربع.
- على منظم الحدث / المقاول أن يتخذ الرعاية المناسبة أثناء بناء الهياكل **ويجب الحرص على عدم الاضرار بالأرضيات، والسجاد، والحوائط أو الأسقف، وعليه استخدام اغطية من البلاستيك العازل في أي من اعمال الخشب أو الطلاء.**
- على منظم الحدث / المقاول عدم تثبيت اي اعمال بالاسقف او الضرر بها.
- على منظم الحدث / المقاول تغطية السجاد باستخدام اغطية من البلاستيك قبل إعداد ترتيبات الزهور.
- على منظم الحدث / المقاول إزالة كافة أسلاك الربط، والعلاقات والكابلات، وما إلى ذلك ، بعد انتهاء الحفل مباشرة.
- على منظم الحدث / المقاول ان لا يضع أي ملصقات أو لافتات على الجدران ما لم يحصل على موافقة خطية من الادارة ومدير القصر شخصياً.
- على منظم الحدث / المقاول ارجاع جميع الأدوات أو المعدات التي اقترضها من القاعة، في مثل حالتها حين استلامها، وفي حال حصول اي اضرار سيترتب على المقاول تصليح او استبدال القطع المتضررة .
- على منظم الحدث / المقاول التخلص من جميع النفايات المتبقية من الحفل أثناء وبعد تفكيك اجزاء الديكور في حاويات القمامة ومن خلال منطقة التحميل و التفريغ
- على منظم الحدث / المقاول التخزين الصحيح لجميع الحاويات والصناديق الفارغة في الأماكن المخصصة من قبل إدارة القصر.
- على منظم الحدث / المقاول ان لا يحدث اى أضرار في المبنى من الخارج عن طريق حفر ثقوب في الجدران او بالحجر.
- على منظم الحدث / المقاول المرافق المحددة من دورات المياه لاستخدامها من قبل موظفيه، ولا يسمح أن يستخدم اي مرافق أخري.
- على منظم الحدث / المقاول العلم بأنة لا ينبغي لموظفية أن يتجولوا في المناطق التي لا تعتبر في نطاق العمل بالنسبة لهم.
- على كل طواقم العمل الخضوع للتفتيش من قبل أمن القاعة.
- على كل طواقم العمل ارتداء الملابس الملائمة و التصرف بالسلوك المتوقع في جميع الأوقات.
- ادارة القاعة تحتفظ لنفسها بالحق في إنهاء استخدام أي طرف ثالث إذا كان المقاول قد صدر عنه انتهاكاً لقواعد وسياسات القاعة وأى مبادئ توجيهية.
- كل المواد المستخدمة داخل القاعات يجب أن تكون مقاومة للنار مع عدم اخفاء معدات و رموز ادوات الاطفاء المحلية.
- التدخين مسموح به في المناطق المحددة فقط.

سياسة الإلغاء :

يعتبر هذا العقد ساري المفعول وملزم للطرفين عند توقيعه ودفع الطرف الثاني مبلغ الرعبون. في حال رغب الطرف الثاني إلغاء العقد فإن من حق ادارة القصر تحديد التعويضات من مجموع الحد الأدنى للتكاليف المترتبة على الإلتزام بهذا العقد وكما هي مبينة ادناه:
تحتفظ ادارة القصر بحقها في إلغاء حفل الزواج في حالة عدم تمكن العميل من تنفيذ أي من التعهدات او الإلتزامات المترتبه عليه وكما ذكرت في شروط هذا العقد اعلاه، وفي حالة طلب الغاء العقد او تغيير موعده فإن عليه سداد ما يلي للقاعة:-

1 - الدفعة الأولى وقد دفعت كعربون وهي غير مردودة في حالة الالغاء باستثناء الاسباب التاليه:-

- إذا تم إلغاء الحجز أو تعديل الموعد في **خلال شهر قبل موعد الحفل** فإن التكلفة الإجمالية للحفل ستعتبر مستحقة الدفع للقصر ويصبح الزاماً قانونياً. أما إذا تم إلغاء الحجز في خلال **فترة تتجاوز الشهر وتقل عن شهرين** فان القيمة المستحقة للقصر هي 50% من قيمة العقد، وإذا كانت الفترة التي الغي فيها الحفل **تتجاوز الشهرين** فان القيمة المستحقة للقاعة هي 25% من قيمة العقد.
- في حالة وقوع ظروف طارئة لا قدر الله والتي تفرض علي العميل الغاء الحدث فيجب علي العميل اخطار القصر كتابياً وسوف يكون سارياً من لحظه استلامة وفي هده الحالة اذا تم استلام الاخطار خلال فترة **شهرين فاكثر** من تاريخ الحدث فانه يخصم 50% من قيمة الدفعة الأولى اما اذا كانت المدة **اقل من شهرين** فسوف يخصم المبلغ المقدم كاملاً. اما اذا كانت المدة **اقل من شهر** فأنه يخصم المبلغ كاملاً.

الكهرباء والتمديدات:

- على منظم الحدث / المقاول اتخاذ جميع التعليمات اللازمة والحصول على موافقة من قسم الهندسة لأي من التركيبات الكهربائية.

الرياض - شارع التخصصي - ص.ب ٣٨١٣٨١ الرمز البريدي ١١٣٤٥ - جوال:٠٥٤٢٠١١١١٣ - ٠٥٥٢٥٠٨٨٨٢
Riyadh - Takhassusi Street - P.O.Box 381381 Poastal Code 11345 - Mobile:0542011113 0552508882
@ALTAKHASSOSI7 info@al-takhasosi.com

- على منظم الحدث / المقاول ان يتخذ معظم الطاقة الكهربائية من القاعة في لوحة التوزيع .
- الطاقة المتاحة : 380 فولت ، المرحلة 3 ، 60 هرتز و 220 فولت ، المرحلة 1 ، 60 هرتز (800 أمبير -- ماكس)
- يجب ان تكون جميع الكابلات مثبتة و امنة.
- على منظم الحدث / المقاول أن يتقيد بدقة بسياسة ادارة القاعة.
- غير مسموح لمنظم الحدث / المقاول بتجاوز أجهزة السلامة المنصوص عليها في لوحة الكهرباء الرئيسية.
- على منظم الحدث / المقاول بتغطية الارضية (مربعات الخدمة) بشكل صحيح مع الالومنيوم والسجاد بعد الانتهاء من استعمالها.
- على منظم الحدث / المقاول إخفاء جميع الكابلات خاصة في الممرات والمماشي العامة لتجنب أي حوادث محتملة.

طريقة الدفع:

1. حوالة .
2. كاش .
3. شيك .
4. شبكة سعودية

والله ولي التوفيق

الطرف الأول
قصر التخصصي للاحتفالات

التوقيع:

الطرف الثاني

التوقيع: اسراء عبود الفتيح

الرياض - شارع التخصصي - ص.ب ٣٨١٣٨١ الرمز البريدي ١١٣٤٥ - جوال:٠٥٤٢٠١١١١٣ - ٠٥٥٢٥٠٨٨٨٢
Riyadh - Takhassusi Street - P.O.Box 381381 Poastal Code 11345 - Mobile:0542011113 0552508882
@ALTAKHASSOSI7 info@al-takhasosi.com

اجتماع مجلس الإدارة داخلي رقم: "52"

في هذا اليوم 28 / 2 / 2022 م، انعقد اجتماع مجلس الإدارة رقم "52" ، وناقشوا الآتي:

أولاً: التصويت :

رقم	اسماء أعضاء مجلس الإدارة	المهنة	التصويت		التوقيع
			✓	✗	
1	هند هليل العوني	رئيس مجلس الإدارة	✓		
2	سعاد موسى الموسى	المدير المالي	✓		
3	وضحاء فرج القحطاني	عضواً	✓		
4	محمد الذيابي	أمين المجلس	✓		
5	تغريد المطيري	نائب الرئيس	✓		

بنود الاجتماع:

- مشاركة براق في معرض غيداء ومعرض براق بقطر :

تم التعاقد بين جمعية براق للمعارض و المؤتمرات و شركة عين اكسبو لتنظيم المعارض و الموتمرات و الضيافه القطرية ويمثلها الشيخه / العنود غانم آل ثاني

براق للمعارض والمؤتمرات

شاركت الجمعية لتسويق لمعرض الغيداء المقام في قطر الموافق 14- 17 / 3 / 2022 م. في فندق ملاذ مرسي كمبينسكي وكذلك معرض براق الموافق 18- 22 / 3/ 2022 م .

ويكون معرض الغيداء تحت رعاية السفير في قطر سمو الامير / منصور بن خالد بن فرحان آل سعود.

ومعرض براق على شرف الشيخه/ العنود غانم آل ثاني .

واتفق الطرفان ان يكون عمل جمعية براق للمعارض و الموتمرات التسويق داخل المملكة العربية السعودية عن معرض الغيداء ومعرض براق ويستهدف التجار و رجال الاعمال السعوديين ونخبة من مصممات وتاجرات سعودييات .

رئيس مجلس الادارة

هند العوني

011 271 8263 www.baraq.org.sa info@baraq.org.sa

اتفاق

في هذا اليوم السابع والعشرين من شهر فبراير عام 2022م تم الاتفاق بين كل من:

85594

شركة عين لتنظيم المعارض والمؤتمرات وخدمات الضيافة – قطرية الجنسية -سجل تجاري [.....]، وتسمى فيما بعد لأغراض هذا الاتفاق بالطرف الأول **وجمعية براق التعاونية – سعودية الجنسية-سجل تجاري رقم [1010670889]** وتسمى فيما بعد لأغراض هذا الاتفاق بالطرف الثاني، وذلك على الآتي:

تمهيد

حيث ان الطرف الأول شركة خاصة محدودة تعمل في مجال تنظيم المعارض والمؤتمرات وخدمات الضيافة، في كل أنحاء البلاد بدولة قطر، وحيث أن الطرف الثاني يعمل في مجال تنظيم المؤتمرات والتسويق، والمصممات، في كل أنحاء المملكة العربية السعودية، ويرغب الطرف الأول في أن يكون الطرف الثاني مسوقاً له، في المعرض الجاري التحضير له في فندق مرسي ملاذ كمبنكسي اللؤلؤة، فلقد اتفق الطرفان على الآتي:

(البند الأول) مدة العقد	يبدأ سريان الاتفاق من تاريخ التوقيع عليه وحتى 2022/3/17م.
(البند الثاني) شروط الاتفاق	أتفق الطرفان على أن يكون العمل فيما بينهما بالشروط الآتية: 1- يلتزم الطرف الثاني للتسويق داخل المملكة العربية السعودية عن معرض الغيداء المزمع إقامته في دولة قطر بمدينة الدوحة بواسطة الطرف الأول، ويستهدف الطرف الثاني التجار ورجال الأعمال السعوديين، وذلك لمصلحة الأول. 2- يلتزم الطرف الثاني بعمل كل المصممات اللازمة لمعرض الغيداء، في الزمان والمكان المحددين بواسطة الطرف الأول. 3- في مقابل قيام الطرف الثاني بما ورد في الفقرتين (1) و (2) من هذا البند، يستحق نسبة 40% من صافي الأرباح الخاصة بتسويق البوتات، ويكون للطرف الأول نسبة 60% منها. 4- سوف يكون معرض غيداء تحت رعاية سمو الأمير **منصور بن خالد بن فرحان آل سعود**، بمشاركة نخبة من مصممات وتاجرات المملكة العربية السعودية عن الفترة من 14-17 مارس 2022م.
(البند الثالث) الاتصالات والاشعارات	اتفق الطرفان على أن تكون الاتصالات والإشعارات فيما بينهما محصورة في البريد الكتروني ورقم الجوال وبرنامج الواتساب على النحو الموضح أدناه، عليه فلا يعتد بأي اتصال أو إشعار إذا كان في غير ذلك، ويعتبر كأن لم يكن.

الطرف الأول	الطرف الثاني
alanoudg_althanai@hotmail.com	hend@baraq.org.sa info@baraq.org.sa
00974_77099944	00966557798776

(البند الرابع) الاختلاف في تنفيذ العقد	في حالة اختلاف الطرفين في تنفيذ أي بند من بنود هذا العقد، فإنه يعقد اجتماع بين الطرفين لمناقشة الأمور المختلف عليها، والسعي بقدر الإمكان إلى التوصل إلى صلح أو حل يكون عادل ومرضي للطرفين، ويحق للطرفين في سبيل الصلح وتسوية الأمر ودياً، إجراء أي تعديلات بالعقد على النحو الموضح بكيفية إجراء التعديلات.
(الخامس) التعديلات	في حالة رغبة الطرفين في إجراء أية تعديلات من حذف أو إضافة أو تبديل، فيجب إن يكون ذلك في ملحق يوقع عليه الطرفين، ويشير إلى هذا العقد والى البند أو البنود المعنية بالتعديل أو الإضافة أو الحذف.
(السادس) نسخ العقد	تم إعداد وصياغة هذه العقد من نسختين، كل نسخة تشتمل على صفحتين، وتم تسليم كل طرف نسخة أصلية من العقد للعمل بمقتضاها.

واشهاداً لما تقدم فلقد وقع الطرفان:

	الطرف الاول		الطرف الثاني
التوقيع والختم		التوقيع والختم	
الاسم	عين لتنظيم المعارض والمؤتمرات وخدمات الضيافة ينوب عنها في التوقيع الصندوق غانم آل ثاني المدير العام	الاسم	جمعيه براق التعاونية تنوب عنها في التوقيع هند بنت اهليل بن هلال العوني رئيس مجلس الإدارة
الهوية رقم	27963402569	الهوية رقم	1038128102
الاصدار	الدوحة	الاصدار	الرياض

اتفاق

85594

في هذا اليوم السابع والعشرين من شهر فبراير عام 2022م تم الاتفاق بين كل من:

شركة عين لتنظيم المعارض والمؤتمرات وخدمات الضيافة – قطرية الجنسية -سجل تجاري [.....]، وتسمى فيما بعد لأغراض هذا الاتفاق بالطرف الأول **وجمعية براق التعاونية** – سعودية الجنسية-سجل تجاري رقم [1010670889] وتسمى فيما بعد لأغراض هذا الاتفاق بالطرف الثاني، وذلك على الآتي:

تمهيد

حيث ان الطرف الأول شركة خاصة محدودة تعمل في مجال تنظيم المعارض والمؤتمرات وخدمات الضيافة، في كل أنحاء البلاد بدولة قطر، وحيث أن الطرف الثاني يعمل في مجال تنظيم المؤتمرات والتسويق، والمصممات، في كل أنحاء المملكة العربية السعودية، ويرغب الطرف الأول في أن يكون الطرف الثاني مسوقاً له، في المعرض الجاري التحضير له في فندق مرسي ملاذ كمبنكسي اللؤلؤة، فلقد اتفق الطرفان على الآتي:

(البند الأول) مدة العقد	يبدأ سريان الاتفاق من تاريخ التوقيع عليه وحتى 2022/3/17م.
(البند الثاني) شروط الاتفاق	أتفق الطرفان على أن يكون العمل فيما بينهما بالشروط الآتية: 1- يلتزم الطرف الثاني للتسويق داخل المملكة العربية السعودية عن معرض الغيداء المزمع إقامته في دولة قطر بمدينة الدوحة بواسطة الطرف الأول، ويستهدف الطرف الثاني التجار ورجال الأعمال السعوديين، وذلك لمصلحة الأول. 2- يلتزم الطرف الثاني بعمل كل المصممات اللازمة لمعرض الغيداء، في الزمان والمكان المحددين بواسطة الطرف الأول. 3- في مقابل قيام الطرف الثاني بما ورد في الفقرتين (1) و (2) من هذا البند، يستحق نسبة 40% من صافي الأرباح الخاصة بتسويق البوتات، ويكون للطرف الأول نسبة 60% منها. 4- سوف يكون معرض غيداء تحت رعاية سمو الأمير **منصور بن خالد بن فرحان آل سعود**، بمشاركة نخبة من مصممات وتاجرات المملكة العربية السعودية عن الفترة من 14-17 مارس 2022م.
(البند الثالث) الاتصالات والاشعارات	اتفق الطرفان على أن تكون الاتصالات والإشعارات فيما بينهما محصورة في البريد الكتروني ورقم الجوال وبرنامج الواتساب على النحو الموضح أدناه، عليه فلا يعتد بأي اتصال أو إشعار إذا كان في غير ذلك، ويعتبر كأن لم يكن.

الطرف الأول	الطرف الثاني
alanoudg_althanai@hotmail.com	hend@baraq.org.sa info@baraq.org.sa
00974 77 099944	00966557798776

(البند الرابع) الاختلاف في تنفيذ العقد	في حالة اختلاف الطرفين في تنفيذ أي بند من بنود هذا العقد، فإنه يعقد اجتماع بين الطرفين لمناقشة الأمور المختلف عليها، والسعي بقدر الإمكان إلى التوصل إلى صلح أو حل يكون عادل ومرضي للطرفين، ويحق للطرفين في سبيل الصلح وتسوية الأمر ودياً، إجراء أي تعديلات بالعقد على النحو الموضح بكيفية إجراء التعديلات.
(الخامس) التعديلات	في حالة رغبة الطرفين في إجراء أية تعديلات من حذف أو إضافة أو تبديل، فيجب إن يكون ذلك في ملحق يوقع عليه الطرفين، ويشير إلى هذا العقد والى البند أو البنود المعنية بالتعديل أو الإضافة أو الحذف.
(السادس) نسخ العقد	تم إعداد وصياغة هذه العقد من نسختين، كل نسخة تشتمل على صفحتين، وتم تسليم كل طرف نسخة أصلية من العقد للعمل بمقتضاها.

واشهاداً لما تقدم فلقد وقع الطرفان:

	الطرف الأول		الطرف الثاني
التوقيع والختم		التوقيع والختم	
الاسم	عين لتنظيم المعارض والمؤتمرات وخدمات الضيافة ينوب عنها في التوقيع العنود بنت غانم آل ثاني المدير العام	الاسم	جمعيه براق التعاونية تنوب عنها في التوقيع هند بنت اهليل بن هلال العوني رئيس مجلس الإدارة
الهوية رقم	2796340256 9	الهوية رقم	1038128102
الاصدار	الدوحة	الاصدار	الرياض

اجتماع مجلس الإدارة داخلي رقم: "49"

في هذا اليوم 21 / 2 / 2022 م، انعقد اجتماع مجلس الإدارة رقم "49"، وناقشوا الآتي:

أولاً: التصويت :

رقم	اسماء أعضاء مجلس الإدارة	المهنة	التصويت		التوقيع
			✓	X	
1	هند هليل العوني	رئيس مجلس الإدارة	✓		
2	سعاد موسى الموسى	المدير المالي	✓		
3	وضحاء فرج القحطاني	عضواً	✓		
4	محمد الذيابي	أمين المجلس	✓		
5	تغريد المطيري	نائب الرئيس	✓		

بنود الاجتماع:

1/ مشاركة براق في يوم التأسيس :

قررت جمعية براق للمعارض و المؤتمرات التعاونية أحياء يوم التاسيس ب اداره وتنظيم ومشاركة وطنية ووجدانية في يوم التاسيس بمسيره لعرض زي التاسيس

لجميع مناطق المملكة العربيه السعودية ورفع الراية وضرب الدفوف وتوزيع الشوكلاه المحفوره بشعار التاسيس و شعار جمعية براق وكذلك أطلقت " مسابقة في تويتر بحساب الجمعية لأفضل زي مشارك " للحاضرين بجوائز قيمة بعدد فائزين ..

ويوزع لكل متسابق (حامل بطاقه) مرقمه وعليها شعار براق للمتسابقين لفرزهم وقت التصويت .

2/ تنفيذ يوم التأسيس في الغرفه التجاريه :

تم تنفيذ الفعاليات ليوم التاسيس في الغرفه التجاريه بمبلغ الاجمالي 6500 ريال سعودي فقط .

رئيس مجلس الادارة

هند العوني

فعالية يوم التاسيس
6500 ريال . الغرفة التجارية

اجتماع مجلس الإدارة داخلي رقم: "5"

في هذا اليوم 21 / 2 / 2022 م، انعقد اجتماع مجلس الإدارة رقم "5"، وناقشوا الآتي:

أولاً: التصويت :

رقم	اسماء أعضاء مجلس الإدارة	المهنة	التصويت		التوقيع
			✓	X	
1	هند هليل العوني	رئيس مجلس الإدارة	✓		
2	سعاد موسى الموسى	المدير المالي	✓		
3	وضحاء فرج القحطاني	عضواً	✓		
4	محمد الذيابي	أمين المجلس	✓		
5	تغريد المطيري	نائب الرئيس	✓		

بنود الاجتماع:

1/ مشاركة براق في يوم التأسيس :

قررت جمعية براق للمعارض و المؤتمرات التعاونية أحياء يوم التاسيس ب اداره وتنظيم ومشاركة وطنية ووجدانية في يوم التاسيس بمسيره لعرض زي التاسيس

لجميع مناطق المملكة العربيه السعودية ورفع الرّاية وضرب الدفوف وتوزيع الشوكلاه المحفوره بشعار التاسيس و شعار جمعية براق وكذلك أطلقت " مسابقة في تويتر بحساب الجمعية لأفضل زي مشارك " للحاضرين بجوائز قيمة بعدد فائزين ..

ويوزع لكل متسابق (حامل بطاقه) مرقمه وعليها شعار براق للمتسابقين لفرزهم وقت التصويت .

2/ تنفيذ يوم التأسيس في الغرفه التجاريه :

تم تنفيذ الفعاليات ليوم التاسيس في الغرفه التجاريه بمبلغ الاجمالي 6500 ريال سعودي فقط .

رئيس مجلس الادارة

هند العوني

Despatch No
RF-855

واجهة الرياض
RIYADH FRONT

التـــــاريـــخ : ١٤٤٣/٠٧/١٩ هـ
المـــوافـق : ٢٠٢٢/٠٢/٢٠ م

السادة/ جمعية براق التعاونية للمعارض والمؤتمرات **الموقّرين**

السلام عليكم ورحمة الله وبركاته ،،،

الموضوع: استقبال مسيرة بـ بواجهة الرياض – منطقة التسوق

نُفيد ســعادتكم بأنه لامانع لدينا من اســتقبال مســيرتكم والتي ســتقام يوم التأســيس الموافق ٢٠٢٢/٠٢/٢٢م دعماً منّا للتلاحم الوطني وإحياء الفعاليات الخاصة بالوطن.

لذا نأمل من الســادة المختصــين لديكم بالمتابعة مع الهيئة العامة للترفيه من أجل الحصــول على التراخيص اللازمة، مع التأكيد على تطبيق الإجراءات الإحترازية.

AlMuhsin H.
AlMuhsin H. (Feb 20, 2022 16:42 GMT+3)

وتفضلوا بقبول خالص الشكر والتقدير ،،،

المدير العام لمدير العقار

Mohammad Alothman (Feb 21, 2022 10:20 GMT+3)

م. محمد بن عبدالله آل عثمان

+966 11 480 9797
+966 11 480 9796
info@kaden-sa.com
Riyadh Front Real Estate Co. شركة واجهة الرياض العقارية
8793 - Riyadh Front, King Khalid International Airport,
Riyadh 13413-3718, Saudi Arabia | www.Kaden-sa.com

اجتماع مجلس الإدارة داخلي رقم: "50"

في هذا اليوم 16 / 2 / 2022 م، انعقد اجتماع مجلس الإدارة رقم "50"، بالحضور الموضح أدناه وناقشوا الآتي:

أولاً: التصويت :

رقم	اسماء أعضاء مجلس الإدارة	المنهة	التصويت		التوقيع
			✓	X	
1	هند هليل العوني	رئيس مجلس الإدارة	✓		
2	سعاد موسى الموسى	المدير المالي	✓		
3	وضحاء فرج القحطاني	عضواً			
4	محمد الذيابي	أمين المجلس	✓		
5	تغريد المطيري	نائب الرئيس	✓		

بنود الاجتماع:

1/ ترشيح رئيس واعضاء لجنة المنافسات:

بعد اكتمال مجلس الادارة وترشيح الاعضاء (محمد الذيابي – تغريد المطيري – وضحا القحطاني) تم تكليف الاعضاء لتشكيل لجنة المشروعات و المناقصات وتكون اللجنة التالي أسمائهم :

م	الاسم	الصفة
1	تغريد المطيري	رئيس اللجنة
2	محمد الذيابي	عضو اللجنة
3	وضحا الفحطاني	عضو اللجنة

رئيس مجلس الادارة

هند العوني

اجتماع مجلس الإدارة داخلي رقم: "49"

في هذا اليوم 2022/2/14 م، انعقد اجتماع مجلس الإدارة رقم "47"، بالحضور الموضح أدناه وناقشوا الآتي:

أولاً: التصويت :

رقم	اسماء أعضاء مجلس الإدارة	المنهة	التصويت		التوقيع
			✓	X	
1	هند هليل العولي	رئيس مجلس الإدارة	✓		
2	سعاد موسى الموسى	المدير المالي	✓		
3	وضحاء فرج القحطاني	عضواً			
4	محمد الذيابي	أمين المجلس	✓		
5	تغريد المطيري	نائب الرئيس	✓		

بنود الاجتماع:

1/ مخالصة ايمان المرشد :

بناء على قرار الجمعية العمومية لجمعية براق التعاونية بتاريخ 20/01/2022 الذي جاء فيه التصويت بعزل عضوية إيمان المرشد كاملة من جمعية براق مع مستحقاتها المادية:

1- راس المال لأسهمها والبالغ عددها 33 سهم مع الأرباح .

2- مكافأة مجلس الإدارة .

و تسوية كل الخلافات التي كانت بينها وبين الجمعية، وبذلك فليس لها اية حقوق سواء أكانت تلك الحقوق متعلقة بإدارة الجمعية ومجلس إدارتها، أو تلك المتعلقة بمستحقاتها المالية، وأنه من تاريخ هذه المخالصة، فإن الجمعية وطاقمها الأداري ومجلس إدارتها، تعتبر خالية طرف تجاهها ولا يحق لها تقديم أية شكوى أو تظلم ضدها.

وسيتم التواصل مع إيمان المرشد لدعوتها لتسليم مستحقاتها و توقيع المخالصة (إيميل – واتس).

الجمعية التعاونية للمعارض والمؤتمرات * مسجلة لدى وزارة الموارد البشرية والتنمية الاجتماعية برقم ٢٢٧ *

رئيس مجلس الادارة

هند العوني

التاريخ ٢٠٢٢/١/٢٣

الموضوع: اجتماع مجلس الإدارة داخلي رقم: "٤"

تم الاجتماع حضوري يوم الاحد المو افق ٢٠٢٢/١/٢٣ وافتتحت الجلسة بتهنئة من الرئيس لانضمام الأعضاء (د.تغريد المطيري ود. محمد الذيابي) بناء على نتائج الاجتماع الافتراضي للجمعية االعمومية العادي وغير العادي يوم الخميس في التاريخ ٢٠٢٢/١/٢٠ . لذلك تم الاجتماع بمجلس الإدارة الحالي وتوزيع المناصب ومناقشة بعض الاعمال المستقبلية . وكيفية استقطاب مشاريع من عدة جهات ومعرفة التوجه الذي سيتم التركيز عليه .

أولاً: الحضور:

رقم	الاسم	الصفة	الحضور		التوقيع
			موافق	غيرموافق	
١	هند اهليل العوني	رئيس المجلس	✓		
٢	سعاد موسى الموسى	المدير المالي	✓		
٣	وضحاء فرج القحطاني	عضو	✓		
٤	تغريد اهليل المطيري	نائب الرئيس	✓		
٥	محمد مشعل الذيابي	أمين المجلس	✓		

ثانياً: مناقشة بنود الاجتماع والتصويت عليها:

البند الأول : توزيع المناصب بناء على الخبرات والمؤهلات وقدرات كل عضو حيث اجمع مجلس الإدارة و اتفقوا على ذلك . بأن تعين د. تغريد المطيري نائبا للرئيس ود. محمد الذيابي أمينً للمجلس.

البند الثاني : وهو مناقشة الأهداف الاستر اتيجية (لخمس سنوات):

- تعظيم ثروة اعضاء التعاونية (المساهمين)
- تقديم خدماتها للعملاء بجودة عالية.

الجمعية التعاونية للمعارض والمؤتمرات * مسجلة لدى وزارة الموارد البشرية والتنمية الاجتماعية برقم ٢٣٧ *
براق للمعارض والمؤتمرات
الممسوحة ضوئيا بـ CamScanner

- تعزيز العلاقات مع الجهات المستفيدة والشراكات

التطوير المستمر لقدرات الموسمية للتعاونية.

البند الثالث : مجالات العمل المقترحة في استر اتيجية براق وهي :

- خدمات البحث عن مو اقع لإقامة فعاليات المستقبلية
- إدارات عمليات وخدمات التسجيل في المؤتمرات والفعاليات.
- توفيروتقديم خدمات الضيافة والإسكان والنقل
- تقديم خدمات التصميم والطباعة والاعلان للحدث
- ادارة مو اقع الاحداث والمنظمين والموردين
- ادارة رعايات الأحداث والتسويق لها
- تقديم خدمات (توفيق الاعمال) بتهيئة الأماكن الخاصة برواد الاعمال

رئيس مجلس أدارة جمعية براق التعاونية

هند اهليل العوني

الجمعية التعاونية للمعارض والمؤتمرات * مسجلة لدى وزارة الموارد البشرية والتنمية الاجتماعية برقم ٢٣٧ *

التاريخ : 23/ 1 / 2022

تهنئة لدخول مجلس الاداره لجمعية براق التعاونية للمعارض و المؤتمرات

باسم رئيس مجلس الاداره / هند أهليل العوني

نهنئكم لدخولكم مجلس إدارة جمعية براق للمعارض و المؤتمرات التعاونية وقد تم تعيين

د. تغريد العوني نائب لرئيس المجلس

د. محمد الذيابي أمين المجلس

نتمنى لكم المزيد من النجاح والتوفيق في منصبكم الجديد سائلين المولى عز وجل أن يوفقكم لما فيه خير ..

الجمعية التعاونية للمعارض والمؤتمرات * مسجلة لدى وزارة الموارد البشرية والتنمية الاجتماعية برقم ٢٣٧ * براق للمعارض والمؤتمرات

14/7
صادر 132005
التاريخ : 08 / 07 / 1443
المرفقات : لا يوجد

الموضوع: بشأن إعادة تشكيل مجلس الإدارة

سعادة رئيس مجلس إدارة جمعية براق للمعارض والمؤتمرات

الأستاذة/ هند بنت اهليل بن هلال المطيري

المحترمة

السلام عليكم ورحمة الله و بركاته...

إشارة إلى إجتماع الجمعية العمومية الغير عادية المنعقد يوم الخميس الموافق ١٧/ ٠٦/ ١٤٤٣هـ والذي تم فيه إعادة تشكيل مجلس الإدارة برئاستكم وعضوية كلاً من:

١- الدكتورة/تغريد بنت اهليل بن هلال المطيري	نائب الرئيس
٢- الأستاذة/ سعاد بنت موسى بن عبدالله الموسى	المشرف المالي
٣- الأستاذ/ محمد بن مشعل بن طليميس الذيابي	أمين المجلس
٤- الأستاذة/وضحاء بنت فرج بن عبدالله القحطاني	عضو

نفيدكم باعتماد هذا المجلس لدى الوزارة حتى تاريخ ١٤٤٥/١٠/١٧هـ داعين الله أن تكون الجمعية رافداً من روافد الخير والإحسان لخدمة المجتمع الكريم وتحقيق أهدافها التي أنشئت من أجلها متمنين للجمعية مزيداً من التوفيق.

وتفضلوا بقبول أطيب تحياتي،،،

مدير مركز التنمية الاجتماعية بالرياض

رشيد بن عبد الله العمرو

جمعية المعارض والمؤتمرات التعاونية براق <info@baraq.org.sa>

Fwd: لقد انتهى الإجتماع الخاص بك رقم #2-3-189-22

رسالة واحدة

23 يناير 2022 في 9:35 ص

أمين مجلس الجمعية <souad@baraq.org.sa>
إلى: جمعية المعارض والمؤتمرات التعاونية براق <info@baraq.org.sa>

---------- Forwarded message ---------
من: <sy@jehat.sa>
Date: الخميس، 20 يناير 2022 في 7:27 م
Subject: لقد انتهى الإجتماع الخاص بك رقم #2-3-189-22
To: <Souad@baraq.org.sa>

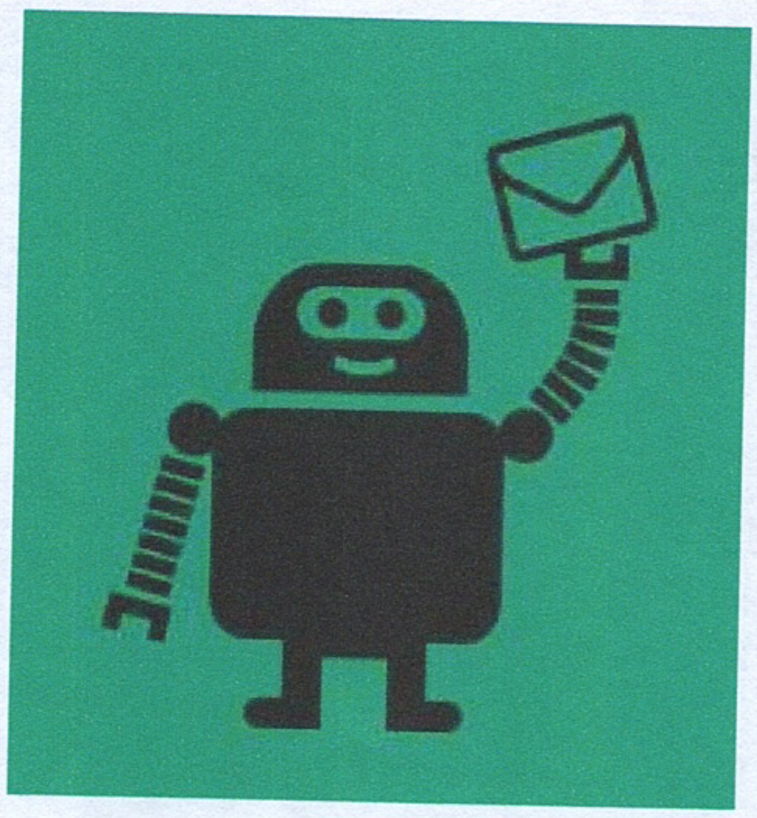

!مرحبًا سعاد موسى الموسى

نشكـــركم على ثقتكـــم

لقد انتهى الإجتماع الخاص بك رقم #22-189-

2-3

التفـــاصيل

إجتماع 2-3-189-22

تفاصيل الإجتماع

منصة جهات Platform jehat

إجتماع جمعيه عموميه للجمعيات التعاونيه 2-3-189-22

عنوان الإجتماع : اجتماع العادي والغير عادي لاعضاء جمعية البراق التعاونية

مقدمة عن الإجتماع :

اجتماع العادي والغير عادي لاعضاء جمعية البراق التعاونية

تاريخ الإجتماع : 17/06/1443 - 20/01/2022

وقت الإجتماع : PM 04:25

حالة الإجتماع : تم في 17/06/1443 - 20/01/2022 PM 07:26

رئيس الإجتماع : سعاد موسى الموسى

تم إغلاق الإجتماع و اعتماد التقرير من قبل سعاد موسى الموسى

بنود الإجتماع

البند	موافقون	غير موافقين	نسبة الموافقون	نسبة غير الموافقين
عزل عضوية ايمان المرشد من تعاونية براق مع الحفاظ على استحقاقاتها المالية ؟	12	1	% 92.31	% 7.69
تعديل اللائحة والشروط لعضوية مجلس الاداره (لمن يحمل شهادة جامعيه و خبره)؟	12	1	% 92.31	% 7.69
اقرار ماتم اقراره في الفتره الماضية ؟	12	0	% 92.31	% 0
تفويض المجلس الى التصرف في اي خطط استثماريه لما فيه مصلحة التعاونية ؟	12	0	% 92.31	% 0

مرشحي الإجتماع

المرشحين	عدد الأسهم
دكتورة / تغريد بنت اهليل العوني	11
دكتور/ محمد بن مشعل الذيابي	12

استاذه / نوف بنت زعم العبود	عدد الأسهم 10
استاذه/ منيرة بنت سعيد البقمي	8
استاذه/ البندري خالد الكريديس	8

أعضاء و منسوبي الإجتماع

منسوبي الجهات	
سعاد موسى الموسى	أمل عبدالرحمن المطيري
هدى عبدالله المويهان	الدعم الفني لمنصة جهات
رياض عبدالله اليوسف	

أعضاء الإجتماع أصالة الحضور	
وضحاء فرج عبدالله	تغريد اهليل المطيري
هند اهليل العوني	محمد مشعل الذيابي
سعاد موسى الموسى	البندري خالد الكريديس
خالد بن محمد الكريديس	صباح احمد العسيري
شاعي مشعل الذيابي	ريم عائض المطيري
منيره سعيد البقمي	مها عبدالله العبيد
نوف زعم فهد العبود	

أعضاء الإجتماع أصالة الغياب

أعضاء الإجتماع وكالة الحضور

أعضاء الإجتماع وكالة الغياب

عدد الحضور أصالة	عدد الحضور وكالة	نسبة الحضور
13	0	% 100

العنوان اجتماع العادي والغير عادي لاعضاء جمعية البراق التعاونية

التاريخ 20/01/2022 - 17/06/1443

الوقت PM 04:25

رئيس الإجتماع سعاد موسى الموسى

رقم الإجتماع 22-189-3-

2

Report تقرير الإجتماع

اسم المستخدم كلمة المرور

1016915751 Bsf123456

للتحقق اضغط هنا

منصة جهات | 0114495210

اجتماع مجلس الإدارة داخلي رقم: "44"

في يوم الثلاثاء الموافق 1/18/ 2022م، انعقد اجتماع مجلس الإدارة رقم "44" بين أعضاء مجلس جمعية براق التعاونية وناقش البنود الآتية :

ثالثاً : الحضور:

رقم	اسماء أعضاء مجلس الإدارة	المنهة	الحضور ✓	الحضور ✗	التوقيع
1	هند هليل العوني	رئيس مجلس جمعية براق التعاونية	✓		
2	سعاد موسى الموسى	المدير المالي لجمعية براق التعاونية	✓		
3	وضحاء فرج القحطاني	عضواً	✓		

ثانياً: بنود الاجتماع:

" تم الاتفاق على حضور أ/ محمود جبريل المحاسب القانوني من مكتب الابيض المعتمده من وزارة التنمية و المشرف على اغلاق الميزانية ، لحضور اجتماع الجمعية العمومية الذي سيعقد يوم الخميس الموافق 2022/1/20 في تمام الساعة 6 م ، ليتم شرح ميزانية 2020 بالتفصيل .

وعلية تم الاتفاق على تحويل 1000 ريال فقط للاستاذ محمود مقابل خدماتة .

اجتماع مجلس الإدارة داخلي رقم: "45"

في 2022/1/5م، انعقد اجتماع مجلس الإدارة رقم "45"، بين أعضاء مجلس جمعية براق التعاونية وناقشوا البنود الآتية:

أولاً: الحضور:

رقم	اسماء أعضاء مجلس الإدارة	المنهة	الحضور		التوقيع
			✓	✗	
1	هند هليل العوني	رئيس مجلس الإدارة	✓		
2	سعاد موسى الموسى	المدير المالي	✓		
3	وضحاء فرج القحطاني	عضواً	✓		

ثانياً: بنود الاجتماع:

مناقشة المؤهلات المطلوبة لأعضاء مجلس الإدارة:

حيث ان مجلس إدارة جمعية براق يقوم بمهام أساسية وجوهرية، فنجاح الجمعية يعتمد بشكل كامل على نجاح مجلس إدارتها في اتخاذ القرارات الصحيحة، والعكس صحيح، ولذلك كان من الضروري أن تكون مؤهلات ومهارات أعضاء وعضوات المجلس عالية، بما يتناسب مع مهام المجلس، عليه تمت مناقشة المؤهلات المطلوبة للترشيح لمجلس إدارة الجمعية من ناحيتين:

الناحية الأولى: وهي التأهيل العلمي الجامعي، في مجال إدارة الأعمال، أو الإدارة بشكل عام.

الناحية الثانية: من حيث المهارة والخبرة، كمهارة إدارة الوقت، ومهارة التفاوض، والخبرة في مجال عمل الجمعية فيما يخص المعارض والمؤتمرات.

عليه فلقد تم فرز المرشحين لمنصب عضو مجلس الإدارة، من حيث المؤهل العلمي والمهارة والخبرة، وبناء عليه تم البحث في مؤهلات جميع المساهمين أعضاء الجمعية العمومية، وتم تحديد بعض هذه الكفاءات وهم:

1- دكتورة تغريد العوني
2- محمد الذيابي
3- منيرة السعيد.
4- البندري الكريديس.

هذا ولقد تم التواصل مع المذكورين أعلاه، وأبدوا موافقتهم المبدئية على الترشيح لعضوية مجلس الإدارة وسيتم الرفع بذلك لاعضاء الجمعية العمومية للاقرار بتعديل اللائحة حيث ان من يحق له الانضمام لمجلس الادارة يستوفي الشروط أعلاه ..

الجمعية التعاونية للمعارض والمؤتمرات • مسجلة لدى وزارة الموارد البشرية والتنمية الاجتماعية

Re: تم ترشيحك لمجلس الادارة

من: Albandri K bandri.kh@gmail.com
إلى: جمعية المعارض والمؤتمرات التعاونية براق info@baraq.org.sa
التاريخ: اثنين، 13 ديسمبر، 2021, 1:12 م

من: Albandri K bandri.kh@gmail.com
إلى: جمعية المعارض والمؤتمرات التعاونية براق info@baraq.org.sa
التاريخ: اثنين، 13 ديسمبر، 2021, 1:14 م

من: Albandri K bandri.kh@gmail.com
إلى: جمعية المعارض والمؤتمرات التعاونية براق info@baraq.org.sa
التاريخ: اثنين، 13 ديسمبر، 2021, 1:18 م

(Agreed)
Best regards.

من رسائل البريد الإلكتروني 3

Re: تم ترشيحك لمجلس الأدارة

من: Tagreed dr.almutairi-t@hotmail.com
إلى: جمعية المعارض والمؤتمرات التعاونية براق info@baraq.org.sa
التاريخ: أربعاء، 8 ديسمبر، 2021, 9:47 ص

عليكم السلام
وافق.

Sent from my iPhone

On 8 Dec 2021, at 9:45 AM, جمعية المعارض والمؤتمرات التعاونية براق <info@baraq.org.sa> wrote:

السلام عليكم ورحمة الله وبركاتة

الأستاذ/ة :تغريد العوني حفظه الله

نظرا للخبرات و المهارات في ال CV تم اختياركم لدخول إلى مجلس الإدارة , ونتمنى الرد علينا بالقبول أو الرفض

- **موافق**
- **غير موافق**

رئيس مجلس الإدارة :

هند العوني

Re: تم ترشيحك لمجلس الادارة

من: جمعية المعارض والمؤتمرات التعاونية براق info@baraq.org.sa
إلى: mohtheyabi@gmail.com
نسخة: رئيس مجلس الادارة براق hend@baraq.org.sa
التاريخ: اثنين، 6 ديسمبر، 2021, 3:11 م

السلام عليكم ورحمة الله وبركاتة

الأستاذ/ة :محمد الذيابي حفظه الله

نظرا للخبرات و المهارات في ال CV تم اختياركم لدخول إلى مجلس الإدارة , ونتمنى الرد علينا بالقبول أو الرفض

- موافق
- غير موافق

رئيس مجلس الإدارة :

هند العوني

من: mohtheyabi@gmail.com
إلى: جمعية المعارض والمؤتمرات التعاونية براق info@baraq.org.sa
نسخ: رئيس مجلس الادارة براق hend@baraq.org.sa
التاري: اثنين، 6 ديسمبر، 2021, 4:26 م

عليكم السلام

وافق

اكر ومقدر لكم ذلك

ع تمنياتي لكم بالتوفق

من رسائل البريد الإلكترون

Re: تم ترشيحك لمجلس الادارة

من: جمعية المعارض والمؤتمرات التعاونية براق info@baraq.org.sa
إلى: Mno00o-s@hotmail.com
نسخة: رئيس مجلس الادارة براق hend@baraq.org.sa
التاريخ: اثنين، 6 ديسمبر، 2021, 3:15 م

السلام عليكم ورحمة الله وبركاتة

الأستاذ/ة :منيرة السعيد حفظه الله

نظرا للخبرات و المهارات في ال CV تم اختياركم لدخول إلى مجلس الإدارة , ونتمنى الرد علينا بالقبول أو الرفض

- **موافق**
- **غير موافق**

رئيس مجلس الإدارة :

هند العوني

من: M 1 mno00o-s@hotmail.com
إلى: جمعية المعارض والمؤتمرات التعاونية براق info@baraq.org.sa
التاريخ: ثلاثاء، 7 ديسمبر، 2021, 2:00 ص

كم السلام ورحمة الله وبركاته
ه لكم ونعم اوفق

ت من الـ iPhone

٢٠٢١/١٢/٠٦ الساعة ٣:١٦ م، كتب/كتبت جمعية المعارض والمؤتمرات التعاونية براق <info@baraq.org.sa>:

السلام عليكم ورحمة الله وبركاتة

الأستاذ/ة :منيرة السعيد حفظه الله

ظرا للخبرات و المهارات في ال CV تم اختياركم لدخول إلى مجلس الإدارة , ونتمنى الرد علينا بالقبول أو الرفض

اجتماع مجلس الإدارة داخلي رقم: "45"

في 2-1- 2022م، انعقد اجتماع مجلس الإدارة رقم "45"، بين أعضاء مجلس جمعية براق التعاونية واعضاء شركة شغف وناقشوا البنود الآتية:

أولاً: الحضور:

هند العوني	رئيس المجلس في جمعية براق التعاونية
سعاد الموسى	المدير المالي في جمعية براق التعاونية
خالد باعبود	الادارة القانونية في جمعية براق التعاونية
أسامة عدنان	مدير المشاريع في جمعية براق التعاونية
ريم المطيري	المدير العام في شركة الشغف
اياد	مدير المشاريع في شركة شغف
أحمد	شركة شغف
مهنا	شركة شغف

رقم	اسماء أعضاء مجلس الإدارة	المنهة	التصويت ✓	التصويت ✗	التوقيع
1	هند هليل العوني	رئيس مجلس جمعية براق التعاونية	✓		
2	سعاد موسى الموسى	المدير المالي لجمعية براق التعاونية			
3	وضحاء فرج القحطاني	عضواً			

ثانياً: بنود الاجتماع:

مناقشة العقد المبرم بين جمعية براق وشركة شغف للترفيه:

افتتحت الأستاذة/ هند العوني الاجتماع باستعراض مختصر لتنفيذ العقد، وأن (شركة شغف) لم تقم بسداد الدفع الأولى من العقد، مخالفة بذلك الفقرة (2) من البند الثالث والذي ينص على أنه "يعتبر العقد لاغياً في حالة عدم التزام الطرف الثاني بتحويل الدفعة المقدمة الأولى في مدة أقصاها أسبوع من تاريخ توقيع العقد"، وأن هذه المخالفة تعتبر خطأ جسيم، باعتبار أنه يحق للجمعية إلغاء العقد عند مخالفتها، ومن الجانب الاخر، خالف (ممثل الجمعية) الفقرة (1) من البند الأول، والتي تنص على أنه: "يلتزم الطرف الأول بتوفير العمال المطلوبين من قبل الطرف الثاني على حسب الموعد المتفق عليه"، وحيث قصرت الجهة المتعاون معها الجمعية من الباطن بجلب عمالة لا تستوفي كل المتطلبات، وأن هذه المخالفة تعتبر من المخالفات البسيطة، حيث انه يحق لجمعية براق التعاونية تصحيحها بموجب الفقرة (3) من البند الثاني من العقد. الذي ينص على أنه "في حالة أن العامل لا يتناسب مع عمل الطرف الثاني يلتزم الطرف الأول بتبديله بعامل اخر خلال خمسة أيام من تاريخ استلامه طلب التعديل"، ولم تقم شركة شغف بإخطار جمعية براق بالمخالفة الصادرة من ممثل الجمعية، وذلك وفقاً للعقد.

ثم تحدثت الأستاذة ريم المطيري المدير العام لشركة شغف، ومن بعدها إياد وأحمد ومهنا، عن أسباب الاخلال بالعقد والنتائج المترتبة على ذلك، ثم تقدمت الأستاذة ريم بعرض لتسوية الأمر ودياً بسداد المبالغ الموضح تفاصيلها في اتفاقية فسخ العقد بين جمعية براق التعاونية وشركة شغف الترفيهية.

وبعد انتهاء الاجتماع مع ممثلين شركة شغف للترفيه، قام مجلس إدارة الجمعية بالتصويت على العرض المقدم من شركة شغف لتسوية الأمر، وكانت نتيجة التصويت بالموافقة بالإجماع على إنهاء العقد بالتراضي بين الطرفين، على النحو التالي:

1- يعتبر العقد الموقع بين الطرفين بتاريخ 2021/10/25 ملغياً صلحاً بتراضي الطرفين.
2- تسدد شركة شغف لجمعية براق المبالغ المالية التالية:
   أ) مبلغ (40,000 فقط أربعين ألف ريال)، تكملة لمبلغ التأمين (249,000 فقط مائتان وتسعة وأربعون ألف ريال).
   ب) مبلغ (60,000 فقط ستون ألف ريال)، مقابل تغطية تكاليف تم صرفها من قبل الطرف الأول تنفيذاً للعقد.
   ت) سداد مبلغ (231,160 ريال فقط)، عبارة عن الساعات الإضافية للعمالة عن أيام الجمعة.
3- تعتبر هذه الاتفاقية بمثابة صلح وتسوية نهائية لكل ما ترتب على العقد، ولا يحق لأي طرف مطالبة الطرف الأخر بأي مستحقات أو التزامات لم يرد ذكرها في هذه الاتفاقية.

اجتماع مجلس الإدارة داخلي رقم: "5"

في هذا اليوم الاحد الموافق 14/ 6/ 2022 م، انعقد اجتماع مجلس الإدارة رقم "5" ، وناقشوا الآتي:

أولاً: التصويت :

رقم	اسماء أعضاء مجلس الإدارة	المهنة	التصويت		التوقيع
			✓	✗	
1	هند هليل العوني	رئيس مجلس الإدارة	✓		
2	سعاد موسى الموسى	المدير المالي	✓		
3	وضحاء فرج القحطاني	عضوا			
4	محمد الذيابي	أمين المجلس	✓		
5	تغريد المطيري	نائب الرئيس	✓		

بنود الاجتماع:

اقامه معرض (ياشن سكويرز في مركز الرياض بارك:

قررت جمعيه براق للمعارض و المؤتمرات اقامه معرض في مركز الرياض بارك

لا تاحه الفرصه لرائدات و رواد الاعمال و اصحاب البرندات المختلفة للمشاركه ودعمهم وابراز ابتكاراتهم لتصل كافه المهتمين ،وان يحمل المعرض سمات من هويتنا و التطلعات التي تحمل شغف السعوديات و السعوديين .

رئيس مجلس الادارة

هند العوني



اجتماع مجلس الإدارة داخلي رقم: "56"

في هذا اليوم الاحد الموافق 16 / 6 / 2022 م، انعقد اجتماع مجلس الإدارة رقم "56" ، وناقشوا الآتي:

أولاً: التصويت :

رقم	اسماء أعضاء مجلس الإدارة	المهنة	التصويت		التوقيع
			✓	✗	
1	هند هليل العوني	رئيس مجلس الإدارة	✓		
2	سعاد موسى الموسى	المدير المالي	✓		
3	وضحاء فرج القحطاني	عضواً		✗	
4	محمد الذيابي	أمين المجلس		✗	
5	تفريد المطيري	نائب الرئيس		✗	

بنود الاجتماع:

- تم تعيين مستشار اقتصادي واداري للجمعيه سعود محمد العويس :

بصفته مستشار في عده جمعيات خيريه مختلفه ولما له من مهارات وتمكنه من انجاز الحوكمه بشكل ممتاز وتحقيق نسبه 97% ،تم التصويت على تعيينه كمستشار للجمعيه، بمقابل راتب 15,000 ريال سعودي .

تم قبول طلاب و طالبات الجامعه لتدريب الميداني :

تم التواصل معنا من قبل الجامعات لقبول طالبات و طلاب لتدريب التعاوني (بدون اي تكاليف ماديه على الجمعيه) .

تم قبول 5 طالبات و طلاب من جامعات مختلفه لصقل مهاراتهم في سوق العمل و تدريبهم على المهارات العمليه لمده تتراوح بين شهرين الى شهرين ونصف .

الجمعية التعاونية للمعارض والمؤتمرات • مسجلة لدى وزارة الموارد البشرية والتنمية الاجتماعية برقم ٢٨٨ • براق للمعارض والمؤتمرات

رئيس مجلس الادارة

هند العوني

اجتماع مجلس الإدارة داخلي رقم: "57"

في هذا اليوم الاحد الموافق 22 / 6 / 2022 م، انعقد اجتماع مجلس الإدارة رقم "57" ، وناقشوا الآتي:

أولاً: التصويت :

رقم	اسماء أعضاء مجلس الإدارة	المهنة	التصويت		التوقيع
			✓	X	
1	هند هليل العوني	رئيس مجلس الإدارة	✓		
2	سعاد موسى الموسى	المدير المالي	✓		
3	وضحاء فرج القحطاني	عضواً		X	
4	محمد الذيابي	أمين المجلس		X	
5	تغريد المطيري	نائب الرئيس			

بنود الاجتماع:

- تم الاجتماع لمناقشة المشاريع المطروحة اون لاين :
- اعتماد الخطط التنفيذيه و التسويقيه لمعرض براق سكويرز .
- فتح الانتساب للجمعيه و العضويه و الخدمات المقدمة.
- مناقشة سياسة الهبات .
- الوضع المالي .
- التعريف عن مستشار الجمعيه سعود العويس.

- تم دعوت المستشار للجمعيه سعود العويس للاجتماع من قبل رئيس المجلس لتعريف باعماله السابقه وخبراته ومايقدمه لجمعيه براق وبهذا اختتم الاجتماع وتم التصويت بالموافقه على جميع البنود المطروحه في الاجتماع لجميع الحاضرين من اعضاء المجلس ماعدا الدكتوره تغريد تغيبت ،وأرسلت العذر وتم قبوله من قبل رئيس المجلس.

رئيس مجلس الادارة

هند العوني



اجتماع مجلس الإدارة داخلي رقم: "58"

في هذا اليوم الاثنين الموافق 27 / 6 / 2022 م، انعقد اجتماع مجلس الإدارة رقم "58" ، وناقشوا الآتي:

أولاً: التصويت :

رقم	اسماء أعضاء مجلس الإدارة	المهنة	التصويت		التوقيع
			✓	X	
1	هند هليل العوني	رئيس مجلس الإدارة	✓		
2	سعاد موسى الموسى	المدير المالي	✓		
3	وضحاء فرج القحطاني	عضواً	✓		
4	محمد الذيابي	أمين المجلس	✓		
5	تغريد المطيري	نائب الرئيس	✓		

بنود الاجتماع:

اجتمع مجلس اداره جمعيه براق للمعارض و الموتمرات بخصوص الاستاذ تعديل على عقد سعود العويس السابق:

- اجتمع مجلس اداره جمعيه براق للمعارض و الموتمرات بخصوص الاستاذ سعود العويس لرجوع عن العقد السابق بالاجماع ،لوضع بنود جديدة لمصلحة الجمعيه وسيتم ارسال العقد المعدل بالبنود الجديده للموافقه

عليها و التي تم تغيير بند الراتب الى نسبه 10% عند جلب مشاريع ،
لمصلحه الجمعيه وقدرتها الماليه.

- وعدم إلزامه بالدوام الرسمي في الجمعيه و الاكتفاء فقط بالمشاريع من طرفه لمصلحه الجمعية .
- سيتم ارسال تبليغ للاستاذ سعود العويس ببطلان العقد الاول و ارسال العقد المعدل وانتظار موافقه الاستاذ سعود العويس .

الجمعية التعاونية للمعارض والمؤتمرات • مسجلة لدى وزارة الموارد البشرية والتنمية الاجتماعية برقم ٢٣٧

رئيس مجلس الادارة

هند العوني

اجتماع مجلس الادارة داخلي رقم: "59"

في هذا اليوم الاربعاء الموافق 29 / 6 / 2022 م، انعقد اجتماع مجلس الإدارة رقم "59" ، وناقشوا الآتي:

أولاً: التصويت :

رقم	اسماء أعضاء مجلس الادارة	المهنة	التصويت		التوقيع
			✓	X	
1	هند هليل العوني	رئيس مجلس الإدارة	✓		
2	سعاد موسى الموسى	المدير المالي	✓		
3	وضحاء فرج القحطاني	عضواً			
4	محمد الذيابي	أمين المجلس	✓		
5	نفريد المطيري	نائب الرئيس	✓		

بنود الاجتماع:

- تم فسخ عقد سعود العويس حسب رغبته :
- تم فسخ العقد المبرم بين جمعيه براق للمعارض و المؤتمرات و الاستاذ سعود العويس حسب ماطلب بالتراضي . مع ابراء الذمه لكل من الطرفين ولايحق لاي منهما مطالبة الاخر باي شيء بعد هذا الاتفاق .وعلى ذلك

جرى الاتفاق وتم ارسال خطاب رسمي بمراسلته على (الايميل – الواتس) بتاريخ اليوم الاربعاء 29-6-2022م لتوقيع ورقه فسخ العقد كما طلب بالتراضي.

رئيس مجلس الادارة

هند العوني

اجتماع مجلس الإدارة داخلي رقم: "60"

في هذا اليوم الاربعاء الموافق 3 / 8 / 2022 م، انعقد اجتماع مجلس الإدارة وناقشوا الآتي:

أولاً: التصويت :

رقم	اسماء أعضاء مجلس الإدارة	المهنة	التصويت		التوقيع
			✓	X	
1	هند هليل العوني	رئيس مجلس الإدارة			
2	سعاد موسى الموسى	المدير المالي	✓		
3	وضحاء فرج القحطاني	عضواً	✓		
4	محمد الذيابي	أمين المجلس	✓		
5	تغريد المطيري	نائب الرئيس	✓		

بنود الاجتماع:

- جذب المستثمرين بنظام عقد المضاربة في معارض براق لتجاوزهذه الازمة.
- عرض ماقامت به الاداره التنفيذية وسد احتياج بعض الشواغر الوظيفيه التي تحتاجها الجمعية من خلال التوظيف .
- حث اعضاء المجلس على المشاركة في تنمية ارادات الجمعية وتم ذكر اقفال ميزانية 2021 وارتفاع اسهمها لقيمه السهم الواحد 842 ريال سعودي ، وتم اقتراح (عضويه المنتسب)

لتجار و الطلاب بأسهم رمزية سنويه مقابل خداتنا و الخصومات في معارضنا ، وكذلك انتساب الشركات الكبرى و ايضا هنالك عضويه فخريه .

- المناقشه المبدئيه لمشروع براق ستريت : مشروع عقاري ترفيهي خدمي .
- ومناقشة واخذ اراء الاعضاء و التصويت خلال الجلسة .

رئيس مجلس الادارة

هند العوني

اجتماع مجلس الإدارة داخلي رقم: "61"

في هذا اليوم الثلاثاء الموافق 23 / 8 / 2022 م، انعقد اجتماع مجلس الإدارة حضوريا وناقشوا الآتي:

أولاً: التصويت :

رقم	اسماء أعضاء مجلس الإدارة	المهنة	التصويت		التوقيع
			✓	X	
1	هند هليل العوني	رئيس مجلس الإدارة	✓		
2	سعاد موسى الموسى	المدير المالي	✓		
3	وضحاء فرج القحطاني	عضواً			
4	محمد الذيابي	أمين المجلس			
5	تغريد المطيري	نائب الرئيس	✓		

بنود الاجتماع:

- جذب المستثمرين بنظام عقد المضاربة في معارض براق لتجاوز هذه الازمة.
- عرض ماقامت به الاداره التنفيذية وسد احتياج بعض الشواغر الوظيفيه التي تحتاجها الجمعية من خلال التوظيف .
- حث اعضاء المجلس على المشاركة في تنمية ارادات الجمعية وتم ذكر اقفال ميزانية 2021 وارتفاع اسهمها لقيمه السهم الواحد 812,56 ريال سعودي ، وتم اقتراح (عضويه

المنتسب) لتجار و الطلاب بأسهم رمزية سنويه مقابل خداتنا و الخصومات في معارضنا ،
وكذلك انتساب الشركات الكبرى و ايضا هنالك عضويه فخريه .

- المناقشه المبدئيه لمشروع براق ستريت : مشروع عقاري ترفيهي خدمي .
- ومناقشة واخذ اراء الاعضاء و التصويت خلال الجلسة .
- تم انضمام مساهمين جدد للجمعيه التعاونيه للمعارض و الموتمرات براق وهم :

- وعد بنت عبد الله الحربي
- وليد بن سعد البداي
- محمد بن عبد الرحمن العيسى

الجمعية التعاونية للمعارض والمؤتمرات
براق
وزارة الموارد البشرية والتنمية الاجتماعية برقم ٢٣٧

رئيس مجلس الادارة

هند العوني

اجتماع مجلس الإدارة داخلي رقم: "62"

في هذا اليوم الثلاثاء الموافق 10 / 10 / 2022 م، انعقد اجتماع مجلس الإدارة أون لاين في الساعة 3 مساءً وناقشوا الآتي:

أولاً: التصويت :

رقم	اسماء أعضاء مجلس الإدارة	المهنة	التصويت		التوقيع
			✓	X	
1	هند هليل العوني	رئيس مجلس الإدارة	✓		
2	سعاد موسى الموسى	المدير المالي	✓		
3	وضحاء فرج القحطاني	عضواً	✓		
4	محمد الذيابي	أمين المجلس	✓		
5	تغريد المطيري	نائب الرئيس	✓		

بنود الاجتماع:

- تم أستفتاح الاجتماع بتعريف بإنجازات براق للمعارض و المؤتمرات وكذلك بتعريف بشركة هامات القابضة .
- تم عرض مشروع (شتويتة هامات) وستقام في المراكز التجارية التابعة لهامات القابضة لمدة شهر تتضمن [8-10] بوثات للاكل الشعبي وعزف وعروض حية .
- تم أختيار براق للمعارض و المؤتمرات لتنفيذ المشروع بنسبة الارباح 80% لبراق و 20 % لهامات القابضة .
- طلب منحه (مقرجمعيه) بأسوة بالجمعيات التعاونيه الاخرى من التنميه الاجتماعيه.

رئيس مجلس الاداره :

هند العوني

اجتماع مجلس الإدارة داخلي رقم: "3"

في هذا اليوم الثلاثاء الموافق 7/11/2022 م، انعقد اجتماع مجلس الإدارة أون لاين في الساعة 3 مساءً وناقشوا الآتي:

أولاً: التصويت:

رقم	اسماء أعضاء مجلس الإدارة	المهنة	التصويت		التوقيع
			✓	✗	
1	هند هليل العوني	رئيس مجلس الإدارة	✓		
2	سعاد موسى الموسى	المدير المالي	✓		
3	وضحاء فرج القحطاني	عضواً		✗	
4	محمد الذيابي	أمين المجلس		✗	
5	تفريد المطيري	نائب الرئيس	✓		

بنود الاجتماع:

- تم ادراج سجل تجاري فرعي في براق للمعارض والمؤتمرات للنشاط الرحلات والجولات وتنظيم الرحلات الداخليه والخارجيه السياحيه لمدة سنتين تحت مسمى مؤسسة جديل لتنظيم الرحلات .
- والاتفاق مع مرشدين سياحيين وانطلاق اول رحلتين في منطقتين (العلا- جازان) في 20/ 12/ 2022م الى 2022/12/24م .

رئيس مجلس الادارة

هند العوني

اجتماع مجلس الإدارة داخلي رقم: "64"

في هذا اليوم الاحد الموافق 27 / 11 / 2022 م، انعقد اجتماع مجلس الإدارة أون لاين في الساعة 3 مساءً وناقشوا الآتي:

أولاً: التصويت :

رقم	اسماء أعضاء مجلس الإدارة	المهنة	التصويت		التوقيع
			✓	✗	
1	هند هليل العوني	رئيس مجلس الإدارة	✓		
2	سعاد موسى الموسى	المدير المالي			
3	وضحاء فرج القحطاني	عضواً	✓		
4	محمد الذيابي	أمين المجلس			
5	تغريد المطيري	نائب الرئيس	✓		

بنود الاجتماع:

- تم الموافقه على استقالة سعاد من الاداره التنفيذيه وتعليقها لنهايه أقفال ميزانية 2022 والموافقة بعدها مباشرة مع اعطاء ابراء الذمه بعد الاقفال على أن تتابع ماعليها من التزامات بخصوص الماليه الى ان يتم أخلاء طرف .
- مناقشة جذب مساهمين ودخول الاستاذ نايف الكرشمي بمبلغ 26,814.48 الاف ريال سعودي بقيمه أسهم 33 .
- مناقشة والاعداد المبدئي لمعرض المستلزمات الفندقيه .
- تكليف الاستاذ /نايف مستشار لمجلس الاداره والحث على التعاون في السبيل تطوير الاعمال و المشاريع في براق .

- تكليف د/ محمد العيسى كمستشار ثاني بخصوص الاداره الفعاله وتنظيم سير العمل في براق.

رئيس مجلس الادارة

هند العوني

011 271 8263 www.baraq.org.sa info@baraq.org.sa

عقد عمل تجريبي

في هذا اليوم الخميس ...11... من شهر ...8.....عام ٢٠٢٢م تم الاتفاق بين كل من **جمعية براق التعاونية** وتسمى فيما بعد لأغراض هذا العقد بالطرف الأول ,**وجواهر إبراهيم ادم** وتسمى فيما بعد لأغراض هذا العقد بالطرف الثاني، وذلك على الآتي:

تمهيد

حيث ان الطرف الأول جمعية تعاونية تعمل في مجالها وفقاً لما هو محدد نظاماً، ، وحيث أن الطرف الثاني لديه المؤهلات العملية والمهارات من اجل القيام بمهام اخصائي مشاريع وتنظيم فعاليات، عليه فلقد اتفق الطرفان على الآتي:

١/مدة العقد	مدة العقد ثلاثة شهور تجريبي كاملة تبدأ في ٢٠٢٢/٨/١٤م، وتنتهي في ٢٠٢٢/١١/١٤م، ، ويحق لأياً منهما فسخ العقد بدون إبداء أية أسباب. في حالة ترك العمل ارجوا ابلاغ الجهه قبل أسبوعين على الأقل من ترك العمل .
٢/التزامات الطرف الثاني	١- المشاركة في إعداد الخطة التنظيمية والاعداد للمعارض والفعاليات والبرامج. ٢- تفهم استراتيجية الجمعية ومستهدفاتها السنوية والعمل على تحقيقها.والحفاظ على سرية معلومات الجمعية. ٣- إعداد الخطط والبرامج اللازمة لإدارته، والإشراف على تنفيذها ومتابعتها. ٤- التواصل الدائم مع أصحاب المصلحة؛ لتحديد متطلبات المشروع، وأهدافه. ٥- المشاركة في تحديد وتعريف نطاق المشروع، وأهدافه. واعداد التقارير اللازمة ٦- المشاركة في توقع الموارد اللازمة لتحقيق أهداف المشروع، وإدارة موارد المشروع بطريقة تتسم بالكفاءة والفاعلية. ٧- المشاركة في إعداد ميزانية المشروع وفقًا لنطاق العمل، والموارد اللازمة. ٨- تعزيز مكانة الجمعية من خلال بناء العلاقات مع المستفيدين، وتعزيزها. ٩- تتبع أحداث المستجدات في مجال عمل الجمعية، ومحاولة الاستفادة منها وتطبيقها. ١٠- البحث عن مشاريع وفرص جديدة من خلال التواصل مع شركاء المحتملين. ١١- إدارة حسابات العملاء. والاشراف على التهينه للاحتفالات وارسال التهاني في الأعياد والمناسبات للعملاء ومتابعة حسابات الجمعية. ١٢- تقييم المشاريع المحتملة، من خلال تحليل استراتيجيات السوق، ومتطلبات المشاريع، والاعتبارات المالية. ١٣- تقييم المخاطر والإيجابيات المرتبطة بالفرص الجديدة. ١٤- .الإشراف على عمل التغطية الإعلامية اللازمة لأنشطة الجمعية وفعالياتها وأخبارها و إنجازاتها. ١٥- الحرص على تعزيز سمعة الجمعية من خلال الحرص على ضمان تنفيذ المشاريع بأعلى قدر من الجودة ورضا العملاء. ١٦- تبادل الأفكار مع فريق عمل الجمعية لتطوير أعمال الجمعية، وتقديم مشاريع، وخدمات جديدة تجذب عملاء الجدد. ١٧- إدارة توقعات الجمعية والعملاء. ١٨- الرد على استفسارات العملاء، وحضور الاجتماعات مع العملاء، ومطابقة خرائط احتياجات العملاء. ١٩- إعداد وتقديم العروض التقديمية الخاصة بحلول العملاء. ٢٠- التنسيق مع فريق إدارة الجمعية بخصوص الإعداد، والتنسيق للحدث، والحصول على موافقة العميل بهذا الخصوص. ٢١- التنسيق مع إدارات الجمعية فيما يخص مجال العمل. ٢٢- الإشراف على كافة العاملين في إدارته، وتوجيههم. ٢٣- تقييم أداء الموظفين التابعين له، والحرص على تطويرهم وظيفياً. ٢٤- إعداد تقارير دورية عن أنشطة إدارته و إنجازاتها و اقتراحات تطوير العمل فيها. ٢٥- أي مهمة أخرى يكلف بها في مجال اختصاصه. ٢٦- الإشراف على تنسيق وتنظيم استقبال ضيوف الجمعية ومتطلبات ذلك، بهدف تعزيز الانطباع الإيجابي. ٢٧- السعي لإقامة علاقات شراكة وتعاون مع الموردين والمستفيدين بما يخدم أهداف الجمعية.. ٢٨- التواصل مع موظفي المشروع؛ لتحديد المشاكل التي تواجههم، والعمل على حلها.

	٢٩- مراقبة التقدم في سير المشروع، وإجراء التعديلات حسب الحاجة. ٣٠- التطوير، والتحديث المستمر: لخطط المشروع، بما في ذلك الأهداف، والأساليب، والجداول الزمنية، والتمويل، ٣١- وضع الجدول الزمني التفصيلي، والخطط اللازمة لتنفيذ المشروع. ٣٢- تخصيص واجبات ومسؤوليات موظفي المشروع. ٣٣- إدارة العقود مع البائعين والموردين، واتخاذ ما يلزم بخصوصها.
٣/التزامات الطرف الأول	في مقابل ما يقوم به الطرف الثاني من مهام يلتزم الطرف الأول بسداد راتب شهري شامل بمبلغ وقدره (٥,٥٠٠) فقط خمسة الاف وخمسمائة ريال فقط شاملة بالإضافة الى نسبة تحدد على حسب المشروع .
٤/النظام الواجب التطبيق	فيما يخص العلاقة بين الطرفين من الاجازات والبدلات وحقوق والتزامات الطرفين، فإنه يكون وفقاً لنظام العمل والعمال.
٥/نسخ العقد	تم تسليم كل طرف نسخة أصلية من العقد للعمل بمقتضاها.

واشهاداً لما تقدم فلقد وقع الطرفان:

	الطرف الاول		الطرف الثاني
التوقيع		التوقيع	
الاسم	جمعية براق التعاونية ينوب عنها في التوقيع/ هند بنت أمليل بن حمد العوني بصفتها رئيسه مجلس الإدارة	الاسم	جواهر إبراهيم آدم
الهوية رقم	١٠٣٨١٢٨١٠٢	الهوية رقم	٢٢٠٤٤٤٦٨١٥
الاصدار	الرياض	الاصدار	


KINGDOM OF SAUDI ARABIA
MINISTRY OF INTERIOR
هوية مقيم
RESIDENT IDENTITY
المملكة العربية السعودية
وزارة الداخلية
JEIUAHR IBRAHIM ADEM
جواهر ابراهيم ادم
الرقم ٢٢٠٤٤٤٦٨١٥ نسخة ٩
مكان الإصدار الخدمات الالكترونية
الإصدار ١٤٤٣/٠١/١٨ الميلاد ١٩٩٥/٠١/٠١
المهنة أخصائية مختبر
الجنسية اثيوبيا الديانة الاسلام
صاحب العمل شركة الخيار الامثل لتنظيم المعارض والمؤتمرات
KINGDOM OF SAUDI ARABIA
2204446815

الصادر : 154/22

التاريخ : 29/ 6 / 2022 م

الموضوع : انهاء عقد سعود العويس بالتراضي

تم انهاء العقد المبرم بين الطرف الاول وهو جمعيه براق للمعارض و الموتمرات و الطرف الثاني سعود العويس بالتراضي في يوم الاربعاء الموافق : 29/ 6 / 2022م ، وذلك دون اي مسئوليه ماليه تجاه جمعيه براق التعاونيه ولايحق لاي منهما مطالبه الاخر باي التزام بعد هذا الاتفاق وعلى ذلك جرى الاتفاق و التوقيع بين الطرفين

سعود العويس :

رئيس مجلس الاداره : هند العوني

الجمعية التعاونية للمعارض والمؤتمرات • مسجلة لدى وزارة الموارد البشرية والتنمية الاجتماعية برقم ٢٢٧ •

اتفاقية استشارات اقتصادية وادارية

في هذا اليوم .... من شهر يونيو عام ٢٠٢٢م تم الاتفاق بين كل من جمعية براق التعاونية وتسمى فيما بعد لأغراض هذا الاتفاق بالطرف الأول و ...سعود بن محمد بن عمر العويس رقم هوية ١٠١٦٦٥٢٤٠٤....ويسمى فيما بعد لأغراض هذا الاتفاقية بالطرف الثاني، وذلك على الآتي:

تمهيد

لما كان الطرف الأول جمعية تعاونية تعمل في مجالها وفقاً لما هو محدد نظاماً، ويرغب في الحصول على استشارات اقتصادية وادارية في مشاريعه، ولما كان الطرف الثاني لديه من المؤهلات والمهارات كمستشار اقتصادي وإداري في عمل الجمعيات ك تعاونية براق فلقد اتفق الطرفان على الآتي:

١/مدة العقد	مدة العقد سنه تبدأ من تاريخ التوقيع عليه ٢٠٢٢/٧/١ ويجدد العقد لمدة أخرى باتفاق الطرفين كتابياً.
٢/التزامات الطرف الثاني	١- التعاون مع الطرف الأول كمستشار اقتصادي واداري للجمعية. ٢- يبذ ل الجهد بترشيح الجمعية في المشاريع التي تدخل في نطاق عمل الجمعية (الطرف الأول). ٣- وضع و تفهم خطط الجمعية ومستهدفاتها والعمل على تحقيقها. ٤- تقدير التكلفة الاقتصادية والإدارية المرتبطة بالمشاريع . ٥- اقتراح الميزانية اللازمة للمشروع. ٦- وضع خطط الترويج للمشروع من خلال القنوات المختلفة. ٧- التواصل المستمر مع العملاء المحتملين لاستقطاب المشاريع للجمعية . ٨- التأكد من تنفيذ المشاريع وفقاً للخطط المعتمده ومدى تحقيق الرضا . ٩- تحليل أداء الحدث، والاستفادة من العيوب والإيجابيات. ١٠- تقديم تقرير مكتوب للطرف الأول عن كل مشروع على حدا.
٣/التزامات الطرف الأول	في مقابل ما يقوم به الطرف الثاني من مهام يلتزم الطرف الأول بمنح الطرف الثاني نسبة .....١٠٪ من صافي أرباح كل مشروع جلبه الطرف الثاني، او قام الطرف الأول بتكليفه به. وراتب شهري ١٥ الف شامل الضريبة وبدل السكن والتنقل
٤/نسخ العقد	تم تسليم كل طرف نسخة أصلية من العقد للعمل بمقتضاها.

واشهاداً لما تقدم فلقد وقع الطرفان:

الطرف الاول		الطرف الثاني	
التوقيع		التوقيع	
الاسم	جمعيه براق التعاونية ينوب عنها في التوقيع/ هند بنت اهليل بن هلال العوني بصفتها رئيسه مجلس الإدارة	الاسم	سعود بن محمد العويس
الهوية رقم	١٠٣٨١٢٨١٠٢	الهوية رقم	١٠١٦٦٥٢٤٠٤
الاصدار	الرياض	الاصدار	الرياض

" السيرة الذاتية "
" CV "



الاسم : سعود بن محمد العويس	الجنسية : سعودي
هوية رقم: ١٠١٦٦٥٢٤٠٤	تاريخ الميلاد : ٢٦ أكتوبر ١٩٦٥ م
العنوان : الرياض – المملكة العربية السعودية	الحالة الاجتماعية : متزوج

❖ الرؤية:

- قيادي في العمل الإداري وصاحب رؤية فريدة في الريادة والتميز وتقديم الخدمات والدراسات والأبحاث والمنتجات الابتكارية باستخدمات أدوات التسويق الحديثة

❖ مكان العمل الحالي :

- رئيس مجلس إدارة مجموعة سعود بن محمد العويس (SMOG)

❖ المؤهلات العلمية :

- ماجستير إدارة أعمال

❖ الخبرات:

- العمل كمستشار لعدد من الشركات المحلية والدولية وأصحاب السمو الأمراء
- مستشار في عدة جمعيات خيرية
- خبير في مجال الدعاية والإعلان ومجال المقاولات وتنظيم المعارض والمؤتمرات
- خبير في أنظمة الشركات في المملكة العربية السعودية
- حضور العديد من دورات التعليم المستمر محلياً وخارجياً
- المشاركة في قرارات النزاعات المحلية
- أمتاز بعلاقات عامة من الطراز الأول مع شخصيات قيادية داخل وخارج المملكة العربية السعودية

" السيرة الذاتية "

" CV "

- التجارب العالمية الناجحة في صناعة القائد
- الجودة الإدارية الشاملة في إدارة الاعمال بروح الفريق الواحد

❖ للتواصل:

- المملكة العربية السعودية ص.ب ٥٠٠١٢ الرياض ١١٥٢٣
- جوال : ٠٩٦٦-٥٣١٦٨٨٨٨٨
- البريد الإلكتروني : SAUD.M.A@HOTMAIL.COM

" السيرة الذاتية "
" CV "

- **المركز العربي الأمريكي** للتطوير والتدريب
- **معهد البيان**
- **وزارة الصحة** ـ الحملة الوطنية للتوعية بأمراض **الكلى والوقاية منها**
- **شركة شون للتطوير** العقاري
- **امارة منطقة الباحة** ـ مهرجان صيف الباحة **١٤٣٨هـ**
- إدارة **التعليم بمحافظة** الخرج
- وزارة **الصحة** ـ العلاقات العامة للحج

❖ **الدورات التدريبية:**

- **حاصل على العديد** من الدورات التدريبية ومنها :
- **"التطوير الإداري"** منهج جديد لإدارة جديدة
- **التخطيط الاستراتيجي** كمدخل لدعم المركز التنافسي **العالمي**
- **"صناعة التغيير"** منهج عالمي حديث
- استراتيجيات **تقييم** الأداء باستخدام بطاقات الأداء **المتوازن**
- **تطبيقات إدارة الجودة** الشاملة حسب المواصفات **العالمية**
- **أمن الإدارة الإلكترونية** "التحديات والموارد"
- **المدخل المتكامل** لإدارة التغيير ومهارات التطوير **المستمر**
- **المنهج الأوروبي** في التخطيط وتحقيق الجودة **الشاملة**
- **الشهادة الدولية** في التخطيط الاستراتيجي
- **التميز القيادي** ومهارات التغيير والتخطيط **الاستراتيجي**
- **الشهادة الدولية** في القيادة **الاستراتيجية**
- **فن صياغة الاستراتيجيات** وسيكولوجية صنع **القرارات الذكية**

" السيرة الذاتية "
" CV "

○ الرئيس التنفيذي المكلف لجمعية شهداء الواجب (تطوعاً)
○ رئيس مجلس إدارة جمعية ذوي شهداء الواجب من٢٠١٨ وحتى ٢٠٢١
❖ العضويات:
○ مستشار إداري لعدة شركات تجارية
○ العضو الفخري لنادي النصر السعودي
○ العضوية الشرفية لنادي الخلود
○ العضوية الفخرية لنادي الصقر الرياضي بالبصر
○ العضوية الشرفية لنادي الرياض
○ العضوية الفخرية لنادي الجبيل الرياضي
○ العضوية الشرفية الفخرية لنادي العربي بعنيزة
○ العضوية الشرفية لنادي الحزم الرياضي
○ العضوية الشرفية لنادي الشعلة
○ عضو الجمعية العمومية لنادي النصر السعودي
❖ شهادات الشكر والتقدير:
○ حاصل على العديد من شهادات الشكر والتقدير من عدة جهات ومنها:
○ الإدارة العامة لصحة البيئة والصحة المهنية – وزارة الصحة
○ الوكالة العامة للصحة الوقائية
○ الاتحاد الرياضي السعودي لقوى الأمن الداخلي
○ الإدارة العامة للاعلام والتوعية الصحية
○ مجموعة قنوات MBC
○ الرئاسة العامة لهيئة الأمر بالمعروف والنهي عن المنكر

اجتماع مجلس الإدارة داخلي رقم: "65"

في هذا اليوم الاحد المو افق 2022/11/29 م، انعقد اجتماع مجلس الإدارة أون لاين في الساعة 3 مساءً وناقشوا الآتي:

أولاً: التصويت :

رقم	اسماء أعضاء مجلس الإدارة	المهنة	التصويت		التوقيع
			✓	✗	
1	هند هليل العوني	رئيس مجلس الإدارة			
2	سعاد موسى الموسى	المدير المالي			
3	وضحاء فرج القحطاني	عضواً	✓		
4	محمد الذيابي	أمين المجلس			
5	تغريد المطيري	نائب الرئيس	✓		

بنود الاجتماع:

- مناقشة و الاعداد المبدئي لمشاريع جمعيه براق للمعارض و المؤتمرات لسنة 2023 .
- تم طرح أربع مشاريع سيتم العمل عليها من فريق الاداره التنفيذيه وتوزيع المهام وتحديد التزامات كل مشروع وتكلفتها والارباح .
- المشاريع المطروحه [ليالي براق الرمضانيه بنسختها الثانيه – تشغيل قاعه لمده سنه بمعارض دائمه – جلسات شتويه – معرض مستلزمات فندقيه] .

رئيس مجلس الادارة

هند العوني